ТВИСТЕР

проникает • смазывает • защищает

СМАЗКА ПЕТЕЛЬ и ЗАМКОВ

С тефлоном

- Полимерный смазывающий материал, специально разработанный для защиты частей движущихся механических соединений.
- Существенно снижает фрикционный износ благодаря уменьшению силы трения между контактными деталями.
- Быстро проникает и создает стойкую защитную плёнку между трущимися элементами.
- Предотвращает истирание, заедание и разрушение деталей.
- Защищает трущиеся детали от коррозии, предотвращая попадание воды в место их соприкосновения.
- Защищает узлы трения от проникновения грязи, пыли, песка и дорожных реагентов. Обладает высокой стойкостью к вымыванию.
- Защищает детали от негативного высокотемпературного воздействия, возникающего при высоких нагрузках на узлы трения.
- Обладает высокой стойкостью к химическому разложению, предотвращая образование в местах трения окислов, карбидов и смолистых отложений.
- Нейтрализует разрушительно абразивное воздействие оторвавшихся частиц материалов контактирующих деталей.

МТ-1001	**520 мл.**	**12 шт. в коробке**
МТ-1002	**75 мл.**	**24 шт. в коробке**

СМАЗКА МЕДНАЯ

Высокотемпературная

- Профессиональное противозадирное смазочное средство с содержанием мелкодисперсной меди.
- Устраняет заедание и заклинивание резьбовых соединений и металлических деталей, работающих в условиях экстремально высоких температур.
- Существенно снижает вероятность образования задиров на трущихся металлических поверхностях в условиях высокого давления.
- Образует поверхностную пленку, которая предотвращает сваривание и прикипание неровных плоскостей контактирующих деталей. Предотвращает прогорание металлических прокладок.
- Обеспечивает надежную защиту от коррозии и воздействия влаги.
- Обладает высокой стойкостью к атмосферным осадкам, окислителям, щелочной и солёной среде.
- Имеет широкий диапазон рабочих температур: от -40°С до +1100°С.
- Значительно облегчает демонтаж предварительно обработанных соединений.
- Применение при проведении ремонта и технического обслуживания автомобилей:
  - тормозные суппорты
  - резьбы свечей зажигания
  - кислородные датчики
  - ступицы колес
  - болты выпускного коллектора и корпуса термостата
  - подшипники и многое другое.

МТ-1003	**520 мл.**	**12 шт. в коробке**
МТ-1004	**75 мл.**	**24 шт. в коробке**

СМАЗКА АЛЮМИНИЕВАЯ

Антизадирная

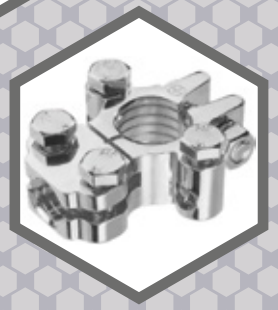

- Профессиональное смазочное средство с высокими противоизносными и противозадирными свойствами, содержащее мелкодисперсный алюминий.
- Устраняет заедание, холодное сваривание и задиры на деталях.
- Существенно снижает износ, плакируя контактные поверхности.
- Предохраняет от сваривания металлические компоненты при высоком давлении в пятне контакта.
- Предотвращает коррозию металлических поверхностей, защищая от разрушительного воздействия солёной воды, щелочей и кислот.
- Особенно рекомендуется в узлах, где присутствие меди нежелательно из-за риска электролитической коррозии, или при наличие веществ, которые вступают в реакцию с медью. Смазка идеально подходит для монтажа соединений с алюминиевым основанием.
- Имеет широкий диапазон рабочих температур: от -35°С до +870°С.
- Значительно облегчает демонтаж предварительно обработанных соединений.
- **Применения при проведении ремонта и технического обслуживания автомобилей:**

  тормозные суппорты, направляющие скольжения, моторедукторы, ступицы колес, болты выхлопной системы, клеммы аккумулятора, различные резьбовые соединения и многое другое.

МТ-1005	**520 мл.**	**12 шт. в коробке**
МТ-1006	**75 мл.**	**24 шт. в коробке**

СМАЗКА СИЛИКОНОВАЯ

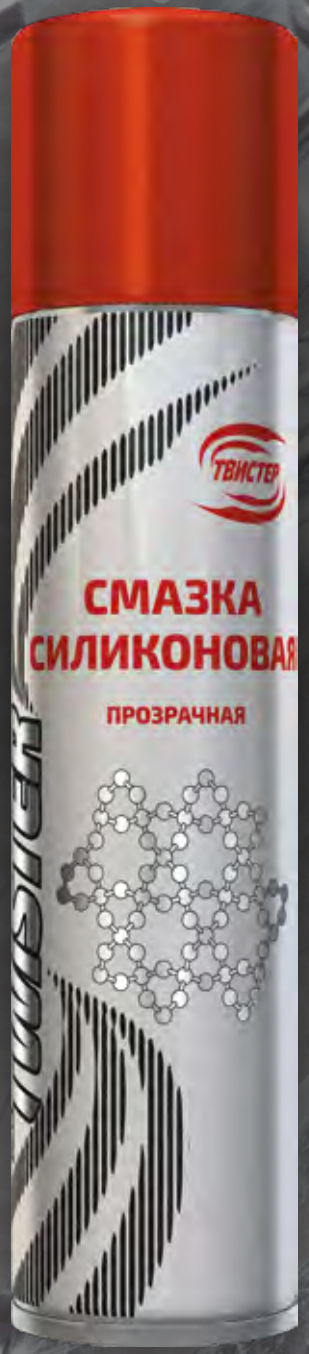

- Бесцветная синтетическая смазка, химически нейтральная к абсолютному большинству материалов (резине, винилу, пластику, стеклу, металлам, дереву)
- Уменьшает износ, устраняет скрипы и заедания между контактными деталями, обеспечивая их плавное скольжение от -40°С до +200°С.
- Восстанавливает эластичность, предотвращает примерзание и деформацию резиновых уплотнителей в зимнее время после мойки.
- Защищает от коррозии замки и петли. Придает поверхностям водоотталкивающие свойства. Препятствует проникновению влаги.
- Улучшает внешний вид и придает блеск пластиковым и резиновым деталям.

МТ-1007 400 мл. 12 шт. в коробке

СМАЗКА ГРАФИТОВАЯ

Антипригарная

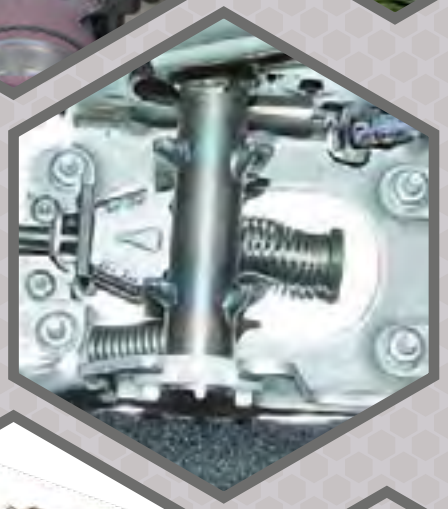

- обеспечивает плавный ход тяжелонагруженных узлов
- предохраняет поверхности от граничного трения
- увеличивает ресурс механизмов
- предотвращает перегрев деталей
- защищает от коррозии

Применения:

- рессоры
- тросовый привод стояночного тормоза
- открытые зубчатые передачи
- велосипедные цепи
- детали выхлопной системы

МТ-1009 210 мл. 12 шт. в коробке

СМАЗКА ПЕТЕЛЬ и ШАРНИРОВ

Адгезионная

- **быстро проникает внутрь механизма**
- **не стекает с вертикальных поверхностей**
- **устойчива к вымыванию**
- **устойчива к высокому контактному давлению**
- **защищает от коррозии**

Применение:

- **петли автомобильных и межкомнатных дверей**
- **петли гаражных ворот**
- **цепи**
- **шарнирные соединения**

МТ-1011 210 мл. 12 шт. в коробке

РАСТВОРИТЕЛЬ РЖАВЧИНЫ

ТВИСТЕР

- Незаменимое средство для разъединения ржавых и окислившихся резьбовых соединений.
- Быстро проникает в соединение и растворяет ржавчину и окислы.
- Освобождает заклинившие болты, гайки и подвижные детали узлов и механизмов.
- Вытесняет влагу.

МТ-1008

210 мл. 12 шт. в коробке

Арт. RU-100
Объем – 100 мл
В коробке - 12 шт

Смазка силиконовая
для резиновых уплотнителей

Предотвращает примерзание резиновых уплотнителей после мойки в зимнее время года.

Сохраняет эластичность и продлевает срок службы уплотнителей.

Обеспечивает долговременную защиту от агрессивного воздействия внешней среды.

Преимущества:

- аппликатор с губкой-дозатором удобно наносить
- не стекает с поверхности не пачкает руки и одежду
- не оставляет следов и разводов
- без запаха – не требует проветривания салона автомобиля

RU-100 Mr.Twister имеет широкую сферу применения и обеспечивает качественное смазывание резиновых уплотнителей:

– дверей, багажника, люка и капота автомобиля

– ПВХ-окон и дверей

– манжет холодильников

– манжет стиральных машин

RU-100