

**REXANT**



NEON-NIGHT

**DUX**  
HOLLAND

**PROconnect**

LAMPER



MONELLA



# Хозяйственные ТОВАРЫ 2017





# СОДЕРЖАНИЕ

## ТОВАРЫ ДЛЯ ДОМА

Бытовая техника	4
Товары для уборки	8
Уход за одеждой и обувью	10
Сумки хозяйственные	11
Веревки, шпагаты, шнуры	12
Трос стальной, такелаж	15
Спецодежда	19
Шланги	21
Стремянки	22
Замки	23
Товары для пикника	24
Газовые горелки, газ	27
Расходные материалы, пакеты и мешки для мусора, пакеты-майки	29
Проволока упаковочная	35
Изолента	36
Клей, герметики, монтажная пена, жидкие гвозди	40
Метеостанции, термометры, часы	47
Электронные весы	50
Дверные звонки	51
Фонари	52
Видеонаблюдение	56
Автономные сигнализации	57
Блоки питания	58
Устройства для борьбы с вредителями	62

## TV РАЗДЕЛ

Антенны	69
Аксессуары для антенн	
Цифровые ресиверы	70
Пульты универсальные	71

## БАТАРЕЙКИ

Аккумуляторные батареи	73
Алкалиновые и литиевые батарейки	75
Солевые батарейки	78
Спецэлементы	78

## КАБЕЛЬ

Информационный кабель витая пара	81
Информационный кабель коаксиал	82
Кабель видеонаблюдения	87
Телефонный кабель	88
Шнуры сетевые, телефонные	90
Акустический кабель	92
Кабель силовой	96

## КРЕПЕЖ

Крепеж, соединители кабеля	103
Термоусадка	110

## ИНСТРУМЕНТ

Термоклей, пистолеты клеевые	113
Инструмент, боксы для инструмента	114
Измерительные приборы	127

# СОДЕРЖАНИЕ

## РОЗЕТКИ

Розетки 220 В	131
Розетки-таймеры	133
Розетки комбинированные	134
Розетки компьютерные	135
Проходники, переходники	136
Розетки телевизионные	137
Розетки телефонные	138

## 220 В

Установочные и распаечные коробки	141
Боксы всепогодные	142
Удлинители и сетевые фильтры	143
Сетевые переходники	145
Выключатели для бра	149
Сетевые шнуры	150
Цоколи и переходники	152
Модульное оборудование, корпуса и боксы, щитки	154

## РАЗЪЕМЫ

Разъемы RJ	165
Разъемы TV	167
Разъемы BNC	169
Разъемы «F»	171
Разъемы питания	173
Зажимы «крокодил»	174
Переходники	175
TV сплиттеры, ответвители	176

## ПАЙКА

Все для пайки	179
Лампы и лупы	192

## ТЕПЛЫЙ ПОЛ

Теплый пол, обогрев труб, терморегуляторы	195
---	-----

## СВЕТОТЕХНИКА

Лампочки	201
Лента 12В	203
Прожекторы	204
Гирлянды	205
Дисколампы	209
Елки	210
Светодиодные фигуры и фигуры на присоске	211

## АВТО

Автомобильные аксессуары	215
--------------------------	-----

## КНОПКИ, ТУМБЛЕРЫ, КЛАВИШНЫЕ ВЫКЛЮЧАТЕЛИ

Автомобильные аксессуары	219
--------------------------	-----

МАРКЕТИНГОВАЯ ПОДДЕРЖКА	230
-------------------------	-----

РАЗРЕШИТЕЛЬНЫЕ ДОКУМЕНТЫ	238
--------------------------	-----





# ТОВАРЫ ДЛЯ ДОМА

## Бытовая техника



60-0200

### Вентилятор напольный электрический DX-16

Мощность | 40 Вт  
Диаметр лопастей | 40 см  
3-х ступенчатая регулировка  
скоростей  
Механическое управление



60-0201

### Вентилятор напольный электрический DX-17

Мощность | 40 Вт  
Диаметр лопастей | 40 см  
3-х ступенчатая регулировка  
скоростей  
Механическое управление





60-0050

### Тепловентилятор DUX 0050

Мощность | 2000 Вт  
2 режима нагрева  
Функция «холодный воздух»  
Регулируемый термостат  
Световой индикатор  
Защита от перегрева (датчик автоматического отключения)  
Рекомендуемая площадь обогрева | 20 м²



60-0400

### Генератор льда DXZ-01W

Мощность подачи льда | 12 кг / 24 ч  
Размеры льда | 3 размера  
Форма льда | пальчиковая  
Емкость для хранения льда | 600 г  
Компрессор (CFC free) | R134a  
Емкость резервуара для воды | 1,8 л  
Размеры (Ш×В×Д) | 340×410×365 мм  
Звуковой контроль  
Напряжение | AC 220–240В/50 Гц  
Мощность | 150 Вт



60-0602

### Машинка для стрижки GTS 1321

Питание | 220 В/50 Гц  
Мощность | 15 Ватт  
Провод | 2 м  
Вес | 520 г  
4 насадки (3, 6, 9, 12 мм)  
Инструкция на русском языке  
Гарантийный талон  
Масло  
Щеточка



60-0401

### Генератор льда DXZ-01S

Мощность подачи льда | 12 кг / 24 ч  
Размеры льда | 3 размера  
Форма льда | пальчиковая  
Емкость для хранения льда | 600 г  
Компрессор (CFC free) | R134a  
Емкость резервуара для воды | 1,8 л  
Размеры (Ш×В×Д) | 340×410×365 мм  
Звуковой контроль  
Напряжение | AC 220–240В/50 Гц  
Мощность | 150 Вт



60-0611

### Машинка для стрижки MONELLA MHC-01-Turbo

Мощность | 5 Вт  
Частота вращения | 7100 об/мин  
Режим ТУРБО увеличивает скорость сброса (частоту движения ножа) на 8–12%  
Ширина ножа | 46 мм  
Высота среза | до 2,5 мм  
Аккумулятор | 3\*AA емкостью 1000 мА/ч  
Инструкция на русском языке  
Гарантийный талон  
Чехол для хранения  
4 насадки  
Масло  
Щеточка



60-0402

### Генератор льда DXZ-02

Мощность подачи льда | 14 кг / 24 ч  
Размеры льда | 2 размера  
Форма льда | кубики  
Емкость для хранения льда | 1000 г  
Компрессор (CFC free) | R134a  
Емкость резервуара для воды | 1,5 л  
Размеры (Ш×В×Д) | 350×305×360 мм  
Напряжение | AC 220–240В/50 Гц  
Мощность | 150 Вт



60-0403

### Генератор льда DXZ-018

Мощность подачи льда | 11 кг / 24 ч  
Емкость для хранения льда | 600 г  
Форма льда | пальчиковая  
Компрессор (CFC free) | R134a  
Емкость резервуара для воды | 1,7 л  
Размеры (Ш×В×Д) | 242×358×328 мм  
Звуковой контроль  
Напряжение | AC 220–240В/50 Гц  
Мощность | 150 Вт





70-0101

**Электроплитка  
одноконфорочная  
DHP-100W**



Мощность | 1000 Вт  
Диаметр конфорки | 150 мм  
Материал конфорки | чугун  
Стальной корпус с высокопрочным  
эмалированным покрытием  
Механическое управление  
Прорезиненные нескользящие ножки  
Защита от перегрева

70-0104

**Электроплитка  
двухконфорочная  
DHP-200B-2**



Мощность | 2000 Вт  
Диаметр конфорок | 150 и 185 мм  
Материал конфорок | чугун  
Стальной корпус с высокопрочным  
эмалированным покрытием  
Механическое управление  
Индикатор работы  
Защита от перегрева

70-0102

**Электроплитка  
одноконфорочная  
DHP-100B**



Мощность | 1000 Вт  
Диаметр конфорки | 150 мм  
Материал конфорки | чугун  
Стальной корпус с высокопрочным  
эмалированным покрытием  
Механическое управление  
Прорезиненные нескользящие ножки  
Защита от перегрева

70-0116

**Электроплитка  
одноконфорочная  
«ПСКОВА – 1»**



ТЭН |  $\varnothing 7,4$  мм  
Номинальное напряжение | 220 В  
Номинальная частота тока | 50 Гц  
Потребляемая мощность | 1,0 кВт  
Класс защиты | 1  
Габаритные размеры изделия |  
270×280×84 мм  
Масса | 2,2 кг

70-0103

**Электроплитка  
двухконфорочная  
DHP-200W-2**



Мощность | 2000 Вт  
Диаметр конфорок | 150 и 185 мм  
Материал конфорок | чугун  
Стальной корпус с высокопрочным  
эмалированным покрытием  
Механическое управление  
Прорезиненные нескользящие ножки  
Защита от перегрева

70-0117

**Электроплитка  
двухконфорочная  
«ПСКОВА – 2»**



ТЭН |  $\varnothing 7,4$  мм  
Номинальное напряжение | 220 В  
Номинальная частота тока | 50 Гц  
Потребляемая мощность | 2,0 кВт  
Класс защиты | 1  
Габаритные размеры изделия |  
520×270×84 мм  
Масса | 3 кг





60-0701

## Чайник пластиковый электрический DX175

Объем | 1,7 л  
Мощность | 2000 Вт  
Корпус белый пластик  
Спиральный открытый нагревательный элемент



60-0706

## Чайник электрический DXK-601

Объем 1,8 литра.  
Внешний корпус выполнен из пластмассы  
Мощность 2000 Вт  
Тип нагревательного элемента | закрытая спираль  
Блокировка включения без воды



60-0702

## Чайник пластиковый электрический DX178

Объем | 1,7 л  
Мощность | 2000 Вт  
Корпус белый пластик  
Спиральный открытый нагревательный элемент



60-0707

## Чайник электрический DX-1288

Объем | 1,7 л  
Корпус из пищевой пластмассы  
Закрытый нагревательный элемент  
Мощность 2200 Вт  
Защитное отключение при использовании без воды  
Съемный моющийся фильтр защиты от попадания накипи



60-0703

## Чайник пластиковый электрический DX1715

Объем | 1,7 л  
Мощность | 2000 Вт  
Корпус | белый пластик  
Спиральный открытый нагревательный элемент



60-0708

## Чайник электрический DX-1258B

Объем | 1,7 л  
Корпус из боросиликатного стекла  
Внутренняя LED подсветка  
Мощность 2200 Вт  
Закрытый нагревательный элемент  
Блокировка включения без воды



60-0704

## Чайник стальной электрический DX3015

Объем | 1,5 л  
Мощность | 1850 Вт  
Материал корпуса | нержавеющая сталь  
Закрытый нагревательный элемент  
Устройство защиты при включении без воды



70-0355

## Электрическая рыбочистка DUX 0355

Мощность | 7 Вт  
Аккумулятор | 4,8 В 1500 мА/ч NI-MH  
Время заряда | 8-14 ч  
Лезвия нержавеющей стали  
Световая индикация работы/зарядки прибора  
Прорезиненная рукоятка против скольжения



60-0705

## Чайник стальной электрический DX3018

Объем | 1,8 л  
Мощность | 1850 Вт  
Материал корпуса | нержавеющая сталь  
Закрытый нагревательный элемент  
Устройство защиты при включении без воды



70-0356

## Электрическая рыбочистка DUX 0356

Мощность | 7 Вт  
Аккумулятор | 4,8 В 1500 мА/ч NI-MH  
Время заряда | 8-14 ч  
Лезвия нержавеющей стали  
Световая индикация работы/зарядки прибора  
Прорезиненная рукоятка против скольжения



# Товары для уборки

70-0350

## Многофункциональная электрощетка DUX 0350

Цвет корпуса | синий  
Материал корпуса | влагоустойчивый  
В комплекте:  
аккумулятор (Ni-CD 3,6 В 1300 мА/ч);  
зарядное устройство;  
адаптер.  
В комплект входят насадки-щетki:  
щетка для чистки труднодоступных  
и легко повреждаемых поверхностей;  
жесткая щетка;  
щетка для чистки труднодоступных  
и легко повреждаемых поверхностей;  
щетка для чистки больших поверхностей;  
металлическая щетка;  
полировальная насадка.



70-0370

## Швабра разборная с распылителем DTB-01 (G/R)

Цвет | серо-красный  
Подходит для мытья всех типов  
поверхностей пола.  
Преимущества:  
удобная и простая в использовании  
Разборная (4 составных части);  
не занимает много места для  
хранения;  
безопасна для любых типов  
поверхностей;  
надежная конструкция;  
эргономичный дизайн.  
В набор входит:  
швабра;  
распылитель – емкость 460 мл;  
щетка из микрофибры (накладка  
из микрофибры);  
2 мопа (накладки) из микрофибры.



70-0351

## Многофункциональная электрощетка DUX 0351

Цвет корпуса | зеленый  
Материал корпуса | влагоустойчивый  
В комплекте:  
аккумулятор (Ni-CD 3,6 В 1300 мА/ч);  
зарядное устройство;  
адаптер.  
В комплект входят насадки-щетki:  
щетка для чистки труднодоступных  
и легко повреждаемых поверхностей;  
жесткая щетка;  
щетка для чистки труднодоступных  
и легко повреждаемых поверхностей;  
щетка для чистки больших поверхностей;  
металлическая щетка;  
полировальная насадка.



70-0371

## Швабра разборная с распылителем DTB-01 (DarkBlue)

Цвет | темно-синий  
Подходит для мытья всех типов  
поверхностей пола.  
Преимущества:  
удобная и простая в использовании;  
разборная (4 составных части);  
не занимает много места для  
хранения;  
безопасна для любых типов  
поверхностей;  
надежная конструкция;  
эргономичный дизайн.  
В набор входит:  
швабра;  
распылитель – емкость 460 мл;  
щетка из микрофибры (накладка из  
микрофибры);  
2 мопа (накладки) из микрофибры.





# Уход за одеждой и обувью

70-0372

## Швабра с распылителем DTB-03 (G/R)

Цвет | серо-красный  
Подходит для мытья всех типов поверхностей пола.  
Преимущества:  
удобная и простая в использовании;  
безопасна для любых типов поверхностей;  
надежная конструкция;  
эргономичный дизайн.  
В набор входит:  
швабра;  
распылитель – емкость 460 мл;  
щетка из микрофибры (накладка из микрофибры), 2 шт.



70-0352

## Сушилка для обуви DUX 0352

UV-лампа  
Мощность | 10 Вт  
Цвет | желтый



70-0353

## Сушилка для обуви DUX 0353

Мощность | 10 Вт  
Цвет | черный



70-0373

## Швабра с распылителем DTB-03(Green)

Цвет | зеленый  
Подходит для мытья всех типов поверхностей пола.  
Преимущества:  
удобная и простая в использовании;  
безопасна для любых типов поверхностей;  
надежная конструкция;  
эргономичный дизайн.  
В набор входит:  
швабра;  
распылитель – емкость 460 мл;  
щетка из микрофибры (накладка из микрофибры), 2 шт.



70-0360

## Ролик-щетка для чистки одежды DUX

в комплекте 2 запасных ролика



# Сумки хозяйственные



61-0400

**Сумка хозяйственная  
клетчатая**

Размер | 46×20×42 см (b46)



61-0403

**Сумка хозяйственная  
клетчатая**

Размер | 65×28×50 см (b65)



61-0401

**Сумка хозяйственная  
клетчатая**

Размер | 50×22×45 см (b50)



61-0405

**Сумка хозяйственная  
клетчатая**

Размер | 80×34×60 см (b80)



61-0402

**Сумка хозяйственная  
клетчатая**

Размер | 55×23×45 см (b55)

# Веревки, шпагаты, шнуры



77-0001-1

## Шпагат полипропиленовый REXANT

Плотность | 1100 Текс  
Диаметр | 3 мм  
Длина | 50 м  
Нагрузка | 90 кг



77-0310-1

## Шнур REXANT

Диаметр | 3 мм  
Длина | 10 м  
Нагрузка | 35 кг  
Цвет | белый



77-0002-1

## Шпагат полипропиленовый REXANT

Плотность | 1100 Текс  
Диаметр | 3 мм  
Длина | 100 м  
Нагрузка | 90 кг



77-0320-1

## Шнур REXANT

Диаметр | 3 мм  
Длина | 20 м  
Нагрузка | 35 кг  
Цвет | белый



77-0005-1

## Шпагат джутовый REXANT

Плотность | 1100 Текс  
Диаметр | 4 мм  
Длина | 50 м  
Нагрузка | 90 кг



77-0410-1

## Шнур REXANT

Диаметр | 4 мм  
Длина | 10 м  
Нагрузка | 50 кг  
Цвет | белый



77-0006-1

## Шпагат джутовый REXANT

Плотность | 1100 Текс  
Диаметр | 4 мм  
Длина | 100 м  
Нагрузка | 90 кг



77-0420-1

## Шнур REXANT

Диаметр | 4 мм  
Длина | 20 м  
Нагрузка | 50 кг  
Цвет | белый



77-0510-1

### Шнур REXANT

Диаметр | 5 мм  
Длина | 10 м  
Нагрузка | 75 кг  
Цвет | белый



77-1450-1

### Шнур с сердечником REXANT

Диаметр | 4 мм  
Длина | 50 м  
Нагрузка | 70 кг  
Цвет | белый



77-0710-1

### Шнур REXANT

Диаметр | 7 мм  
Длина | 10 м  
Нагрузка | 90 кг  
Цвет | белый



77-1513-1

### Шнур с сердечником REXANT

Диаметр | 5 мм  
Длина | 100 м  
Нагрузка | 90 кг  
Цвет | белый



77-0720-1

### Шнур REXANT

Диаметр | 7 мм  
Длина | 20 м  
Нагрузка | 90 кг  
Цвет | белый



77-1520-1

### Шнур с сердечником REXANT

Диаметр | 5 мм  
Длина | 20 м  
Нагрузка | 90 кг  
Цвет | белый



77-1413-1

### Шнур с сердечником REXANT

Диаметр | 4 мм  
Длина | 100 м  
Нагрузка | 70 кг  
Цвет | белый



77-1521-1

### Шнур с сердечником REXANT

Диаметр | 5 мм  
Длина | 20 м  
Нагрузка | 90 кг  
Цвет | черный



77-1420-1

### Шнур с сердечником REXANT

Диаметр | 4 мм  
Длина | 20 м  
Нагрузка | 70 кг  
Цвет | белый



77-1550-1

### Шнур с сердечником REXANT

Диаметр | 5 мм  
Длина | 50 м  
Нагрузка | 90 кг  
Цвет | белый



**77-1551-1**

**Шнур с сердечником  
REXANT**

Диаметр | 5 мм  
Длина | 50 м  
Нагрузка | 90 кг  
Цвет | черный



**77-2213-1**

**Фал плетеный  
REXANT**

Диаметр | 2 мм  
Длина | 100 м  
Нагрузка | 50 кг  
Цвет | белый



**77-1720-1**

**Шнур с сердечником  
REXANT**

Диаметр | 7 мм  
Длина | 20 м  
Нагрузка | 130 кг  
Цвет | белый



**77-2214-1**

**Фал плетеный  
REXANT**

Диаметр | 2 мм  
Длина | 100 м  
Нагрузка | 50 кг  
Цвет | черный



**77-1721-1**

**Шнур с сердечником  
REXANT**

Диаметр | 7 мм  
Длина | 20 м  
Нагрузка | 130 кг  
Цвет | черный



**77-2314-1**

**Фал плетеный  
REXANT**

Диаметр | 3 мм  
Длина | 100 м  
Нагрузка | 70 кг  
Цвет | белый



**77-1750-1**

**Шнур с сердечником  
REXANT**

Диаметр | 7 мм  
Длина | 50 м  
Нагрузка | 130 кг  
Цвет | белый



**77-2325-1**

**Фал плетеный  
REXANT**

Диаметр | 3 мм  
Длина | 25 м  
Нагрузка | 70 кг  
Цвет | белый



**77-1751-1**

**Шнур с сердечником  
REXANT**

Диаметр | 7 мм  
Длина | 50 м  
Нагрузка | 130 кг  
Цвет | черный



# Трос стальной, такелаж

09-5125-3



## Трос в ПВХ REXANT

Цвет оболочки | черный  
Разрывное усилие | 800 Н  
Длина | 20 м  
Диаметр | 2,5 мм  
Температура эксплуатации |  
от -40 °С до +50 °С  
В упаковке | 1 шт  
В коробке | 50 шт

09-5120



## Трос в ПВХ REXANT

Цвет оболочки | прозрачный  
Разрывное усилие | 800 Н  
Длина | 20 м  
Диаметр | 2 мм  
Температура эксплуатации |  
от -40 °С до +50 °С  
В упаковке | 1 шт  
В коробке | 50 шт

09-5130



## Трос в ПВХ REXANT

Цвет оболочки | прозрачный  
Разрывное усилие | 2200 Н  
Длина | 20 м  
Диаметр | 3 мм  
Температура эксплуатации |  
от -40 °С до +50 °С  
В упаковке | 1 шт  
В коробке | 25 шт

09-5120-1



## Трос в ПВХ REXANT

Цвет оболочки | красный  
Разрывное усилие | 800 Н  
Длина | 20 м  
Диаметр | 2 мм  
Температура эксплуатации |  
от -40 °С до +50 °С  
В упаковке | 1 шт  
В коробке | 50 шт

09-5140



## Трос в ПВХ REXANT

Цвет оболочки | прозрачный  
Разрывное усилие | 3000 Н  
Длина | 20 м  
Диаметр | 4 мм  
Температура эксплуатации |  
от -40 °С до +50 °С  
В упаковке | 1 шт  
В коробке | 4 шт

09-5125



## Трос в ПВХ REXANT

Цвет оболочки | прозрачный  
Разрывное усилие | 1300 Н  
Длина | 20 м  
Диаметр | 2,5 мм  
Температура эксплуатации |  
от -40 °С до +5 °С  
В упаковке | 1 шт  
В коробке | 50 шт

09-5240



## Трос в ПВХ REXANT

Цвет оболочки | прозрачный  
Разрывное усилие | 4700 Н  
Длина | 100 м  
Диаметр | 4 мм  
Температура эксплуатации |  
от -40 °С до +50 °С  
В упаковке | 1 шт  
В коробке | 4 шт

09-5125-1



## Трос в ПВХ REXANT

Цвет оболочки | красный  
Разрывное усилие | 1300 Н  
Длина | 20 м  
Диаметр | 2,5 мм  
Температура эксплуатации |  
от -40 °С до +50 °С  
В упаковке | 1 шт.  
В коробке | 50 шт.

09-5250



## Трос в ПВХ REXANT

Цвет оболочки | прозрачный  
Разрывное усилие | 4700 Н  
Длина | 100 м  
Диаметр | 5 мм  
Температура эксплуатации |  
от -40 °С до +50 °С  
В упаковке | 1 шт  
В коробке | 2 шт





**09-5260**

**Трос в ПВХ  
REXANT**

Цвет оболочки | прозрачный  
Разрывное усилие | 4700 Н  
Длина | 150 м  
Диаметр | 4 мм  
Температура эксплуатации |  
от -40 °С до +50 °С  
В упаковке | 1 шт  
В коробке | 4 шт



**09-5335**

**Трос в ПВХ  
REXANT**

Цвет оболочки | прозрачный  
Разрывное усилие | 3500 Н  
Длина | 200 м  
Диаметр | 3,5 мм  
Температура эксплуатации |  
от -40 °С до +50 °С  
В упаковке | 1 шт  
В коробке | 4 шт



**09-5300**

**Трос в ПВХ  
REXANT**

Цвет оболочки | прозрачный  
Длина | 50 м  
Диаметр | 10 мм  
Температура эксплуатации |  
от -40 °С до +50 °С  
В упаковке | 1 шт  
В коробке | 2 шт



**09-5502**

**Трос нержавеющей  
REXANT**

Диаметр | 2 мм  
Длина | 20 м



**09-5320**

**Трос в ПВХ  
REXANT**

Цвет оболочки | прозрачный  
Разрывное усилие | 800 Н  
Длина | 200 м  
Диаметр | 2 мм  
Температура эксплуатации |  
от -40 °С до +50 °С  
В упаковке | 1 шт  
В коробке | 4 шт



**09-5503**

**Трос нержавеющей  
REXANT**

Диаметр | 3 мм  
Длина | 20 м



**09-5325**

**Трос в ПВХ  
REXANT**

Цвет оболочки | прозрачный  
Разрывное усилие | 1300 Н  
Длина | 200 м  
Диаметр | 2,5 мм  
Температура эксплуатации |  
от -40 °С до +50 °С  
В упаковке | 1 шт  
В коробке | 4 шт



**09-5504**

**Трос нержавеющей  
REXANT**

Диаметр | 4 мм  
Длина | 20 м



**09-5330**

**Трос в ПВХ  
REXANT**

Цвет оболочки | прозрачный  
Разрывное усилие | 2200 Н  
Длина | 200 м  
Диаметр | 3 мм  
Температура эксплуатации |  
от -40 °С до +50 °С  
В упаковке | 1 шт  
В коробке | 4 шт



**09-5505**

**Трос нержавеющей  
REXANT**

Диаметр | 5 мм  
Длина | 20 м





09-5600

**Зажим для троса  
DIN 741**

Диаметр | 10 мм



09-5616

**Карабин  
пожарный 6,0**



09-5603

**Зажим для троса  
DIN 741**

Диаметр | 3/4 мм



09-5617

**Карабин  
пожарный 7,0**



09-5606

**Зажим для троса  
DIN 741**

Диаметр | 6 мм



09-5618

**Карабин  
пожарный 8,0**



09-5610

**Карабин  
пожарный 10,0**



09-5619

**Карабин  
пожарный 9,0**



09-5615

**Карабин  
пожарный 5,0**



09-5620

**Рым-болт  
DIN 580**

Размер резьбы | M10  
Максимальное прямое  
растяжение | 160



09-5626

**Рым-болт  
DIN 580**

Размер резьбы | M6  
Максимальное прямое  
растяжение | 50



09-5640

**Талреп крюк-кольцо  
DIN 1480**

Размер резьбы | M10  
Рабочая нагрузка | 6,5 кН



09-5628

**Рым-болт  
DIN 580**

Размер резьбы | M8  
Максимальное прямое  
растяжение | 85



09-5645

**Талреп крюк-кольцо  
DIN 1480**

Размер резьбы | M5  
Рабочая нагрузка | 1 кН



09-5630

**Рым-гайка  
DIN 582**

Размер резьбы | M10  
Максимальное прямое  
растяжение | 160



09-5646

**Талреп крюк-кольцо  
DIN 1480**

Размер резьбы | M6  
Рабочая нагрузка | 2,5 кН



09-5636

**Рым-гайка  
DIN 582**

Размер резьбы | M6  
Максимальное прямое  
растяжение | 50



09-5648

**Талреп крюк-кольцо  
DIN 1480**

Размер резьбы | M8  
Рабочая нагрузка | 4,1 кН



09-5638

**Рым-гайка  
DIN 582**

Размер резьбы | M8  
Максимальное прямое  
растяжение | 85



09-5650

**Коуш  
DIN 6899**

Диаметр | 10 мм

# Спецодежда



09-5653

**Коуш  
DIN 6899**

Диаметр | 3 мм



09-5654

**Коуш  
DIN 6899**

Диаметр | 4 мм



09-5655

**Коуш  
DIN 6899**

Диаметр | 5 мм



09-5656

**Коуш  
DIN 6899**

Диаметр | 6 мм



09-5658

**Коуш  
DIN 6899**

Диаметр | 8 мм



09-0201

**Перчатки ХБ  
(Волна)**

Количество нитей | 5  
Масса | 54-56 г  
В упаковке | 10 пар  
В коробке | 200 пар



09-0202-1

**Перчатки ХБ  
белые (точка)  
REXANT**

Материал подкладки | 70% х/б,  
30% п/э  
Полимерное покрытие  
В упаковке | 10 пар  
В коробке | 200 пар



09-0202-2

**Перчатки ХБ  
нейлоновые (точка)  
REXANT**

Материал подкладки | 70% х/б,  
30% п/э  
ПВХ покрытие  
В упаковке | 10 пар  
В коробке | 200 пар



09-0207

**Перчатки ХБ  
(Актив)**

Количество нитей | 3  
Материал подкладки | 70% х/б,  
30% п/э  
Масса | 32-34 г  
В упаковке | 12 пар  
В коробке | 120 пар

09-0209



**Перчатки ХБ  
(Лидер/Антрацит)**

Цвет | черный  
В упаковке | 10 пар  
В коробке | 200 пар

09-0236



**Перчатки ХБ**

Цвет | синий  
Материал подкладки | 100% хлопок  
Материал покрытия | нитрил  
В упаковке | 12 пар  
В коробке | 120 пар

09-0211



**Перчатки  
полушерстяные  
с покрытием ПВХ  
(Зима)**

Цвет | черный  
Количество нитей | 7  
Масса | 75–77 г  
В упаковке | 12 пар  
В коробке | 120 пар

09-0237



**Перчатки ХБ**

Цвет | желтый  
Покрытие | латекс  
В упаковке | 12 пар  
В коробке | 720 пар

09-0212



**Перчатки ХБ  
с нанесением ПВХ  
(точка)**

Цвет | синий  
Количество нитей | 4  
Масса | 63–65 г  
Класс вязки | 7,5  
В упаковке | 12 пар  
В коробке | 720 пар

09-0238



**Перчатки ХБ,  
манжета крага**

Материал | 100% хлопок  
Покрытие | нитрил  
В упаковке | 12 пар  
В коробке | 720 пар

09-0214



**Перчатки ХБ  
с нанесением ПВХ  
(Волна)**

Цвет | синий  
Количество нитей | 4  
Масса | 55–56 г  
Класс вязки | 7,5  
В упаковке | 12 пар  
В коробке | 360 пар

09-0239



**Перчатки латексные  
хозяйственные**

Толщина | 0,4–0,7  
Масса | 40 г/пара  
В упаковке | 10 пар  
В коробке | 200 пар

09-0220



**Перчатки ХБ  
с одинарным  
латексным  
покрытием**

Цвет | красный  
Количество нитей | 5  
Масса | 40–42 г  
Класс вязки | 10  
В упаковке | 12 пар  
В коробке | 720 пар

09-0240



**Перчатки ХБ  
с латексным  
покрытием**

Цвет | синий  
Материал покрытия | латекс  
Масса | 55–56 г  
В упаковке | 12 пар  
В коробке | 120 пар



# Шланги



09-0251

## Перчатка спилковая

Цвет | синий  
Материал | спилок, Х/Б ткань  
Кожевенный спилок класс | АВ  
Материал подкладки | 100% хлопок  
В упаковке | 10 пар  
В коробке | 240 пар



09-0260

## Перчатка нейлоновая REXANT

Цвет | белый  
В упаковке | 10 пар  
В коробке | 300 пар

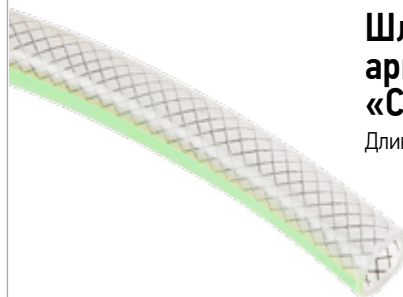

62-0200

## Шланг поливочный армированный «Силикон 3/4»

Длина | 25 м



09-0301

## Бахилы полиэтиленовые

Масса | 1,8 г  
В упаковке | 25 пар



62-0201

## Шланг поливочный однослойный «Силикон 3/4»

Длина | 20 м



09-0501

## Комбинезон КАСПЕР

Размер | S  
Цвет | белый  
Плотность | 40 мг/м<sup>2</sup>  
В упаковке | 10 шт  
В коробке | 100 шт



62-0202

## Шланг ПВХ поливочный однослойный «КАТАЙ ПЛАСТ 3/4»

Длина | 25 м



09-0502

## Комбинезон КАСПЕР

Размер | M  
Цвет | белый  
Плотность | 40 мг/м<sup>2</sup>  
В упаковке | 10 шт  
В коробке | 100 шт

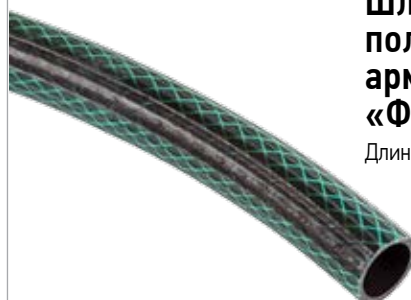

62-0203

## Шланг ПВХ поливочный армированный «Фермер» 3/4

Длина | 25 м

# Стремянки и лестницы



12-5040

## Стремянка алюминиевая

Тип | 3 ступени  
Высота площадки | 60 см  
Рабочая высота | 2,70 м  
Ширина | 42 см  
Длина | 130 см  
Вес | 3,3 кг



12-5044

## Стремянка металлическая комбинированная

Тип | 3 ступени



12-5041

## Стремянка алюминиевая

Тип | 4 ступени  
Высота площадки | 82 см  
Рабочая высота | 2,9 м  
Ширина | 44 см  
Длина | 153 см  
Вес | 3,6 кг



12-5045

## Стремянка металлическая комбинированная

Тип | 4 ступени



12-5042

## Стремянка алюминиевая

Тип | 5 ступенек  
Высота площадки | 103 см  
Рабочая высота | 3,10 м  
Ширина | 46 см  
Длина | 175 см  
Вес | 4 кг



12-5046

## Стремянка металлическая комбинированная

Тип | 5 ступенек



12-5043

## Стремянка алюминиевая

Тип | 6 ступенек  
Высота площадки | 124 см  
Рабочая высота | 3,30 м  
Ширина | 49 см  
Длина | 198 см  
Вес | 4,5 кг



12-5047

## Стремянка металлическая комбинированная

Тип | 6 ступенек

# Замки

79-0034-9

## Навесной замок

Размер | 40 мм  
Материал | сталь



79-0003-9

## Навесной замок

Размер | 32 мм



79-0035-9

## Навесной замок

Размер | 50 мм  
Материал | сталь



79-0004-9

## Навесной замок

Размер | 38 мм



79-0036-9

## Навесной замок

Размер | 60 мм  
Материал | сталь



79-0005-9

## Навесной замок

Размер | 50 мм



79-0037-9

## Навесной замок

Размер | 70 мм  
Материал | сталь



79-0006-9

## Навесной замок

Размер | 60 мм



79-0038-9

## Навесной замок

Размер | 80 мм  
Материал | сталь







# Товары для пикника

62-0000



**Подставка под шампура в чехле СОКОЛ**

Размер | 400×250 мм  
Толщина листов | 0,4 мм  
Количество шампуров | 6 шт  
Размер шампура | 370×10×0,8 мм

62-0002



**Мангал сборный со складным дном с шампурами СОКОЛ**

Размер | 335×230×230 мм  
Толщина листов | 0,4 мм  
Дно | 2 шт, 335×115 мм  
В комплекте 4 угловых шампура  
Размер шампура | 330×10×0,8 мм

62-0001



**Мангал сборный со складным дном СОКОЛ**

Размер | 335×230×230 мм  
Толщина листов | 0,4 мм  
Дно | 2 шт, 335×115 мм

62-0003



**Мангал сборный «ПОХОДНЫЙ» СОКОЛ**

Размер | 350×250×350 мм  
Толщина листов | 0,4 мм





62-0004

### Мангал сборный «ПОХОДНЫЙ» СОКОЛ

Размер | 350×250×350 мм  
Толщина листов | 0,4 мм



62-0009

### Тренога костровая в чехле

Размер | 1000 мм  
Толщина | 0,8 мм



62-0005

### Мангал сборный «ПОХОДНЫЙ» с шампурами СОКОЛ

Размер | 350×250×350 мм  
Толщина листов | 0,4 мм  
В комплекте 6 угловых шампуров  
Размер шампура | 370×10×0,6 мм



62-0010

### Коптильня «Гурман» одноуровневая СОКОЛ

Размер | 350×250×100 мм  
Толщина металла | 0,5 мм



62-0006

### Мангал сборный «ПОХОДНЫЙ» с шампурами СОКОЛ

Размер | 350×250×350 мм  
Толщина листов | 0,4 мм  
В комплекте 6 угловых шампуров  
Размер шампура | 370×10×0,6 мм



62-0011

### Коптильня «Гурман» двухуровневая СОКОЛ

Размер | 370×267×160 мм  
Толщина металла | 0,7 мм



62-0007

### Мангал сборный «ЭКОНОМ» в пленке с шампурами СОКОЛ

Размер | 400×250×400 мм  
Толщина листов | 0,5 мм  
В комплекте 6 угловых шампуров  
Размер шампура | 370×10×0,8 мм



62-0012

### Мангал-коптильня «ЭКОНОМ» сборная СОКОЛ

Размер | 400×250×400 мм  
В комплекте 6 угловых шампуров  
Размер шампура | 370×10×0,8 мм



62-0008

### Мангал сборный «ЭКОНОМ» СОКОЛ

Размер | 400×250×400 мм  
Толщина листов | 0,5 мм  
В комплекте 6 угловых шампуров  
Размер шампура | 370×10×0,8 мм



62-0013

### Набор угловых шампуров в чехле СОКОЛ

Размер | 500×6 мм  
Толщина металла | 1 мм

62-0014

**Шампур плоский  
СОКОЛ**

Размер | 450×10 мм  
Толщина металла | 2 мм



70-0354

**Машинка  
для консервирования  
МДК-8 (механическая)  
«УЛИТКА»**



62-0015

**Шампур угловой  
СОКОЛ**

Материал | нержавеющая  
зеркальная сталь  
Размер | 450×10 мм  
Толщина металла | 1 мм



62-0018

**Решетка  
для барбекю №5  
СОКОЛ**

Размер | 24×42 см



62-0016

**Решетка  
для барбекю №3  
СОКОЛ**

Размер | 23×28 см



62-0019

**Решетка  
для барбекю №11  
СОКОЛ**

Размер | 31×25×6 см



62-0017

**Решетка  
для барбекю №4  
СОКОЛ**

Размер | 23×36 см



61-0951

**Зажигалка  
бытовая газовая  
с пьезоэлементом  
«СПИЧКА»**



61-0950

**Зажигалка  
бытовая, газовая  
с пьезоэлементом  
и гибкой трубкой**

В упаковке | 5 шт



# Газовые горелки, газ



12-0015-4

## Газовая горелка механическая малая регулятор флажок

Диаметр сопла | 20 мм  
Потребление газовой смеси | 120 г/ч



12-0018

## Газовая горелка-насадка GT-18 паяльного типа REXANT

Диаметр сопла | 23 мм  
Мощность | 3,54 кВт \ 3,052 ккал  
Температура пламени | 1500 °C (макс.)  
Расход газа | 258 г/ч



12-0016-4

## Газовая горелка механическая большая регулятор флажок

Диаметр сопла | 25 мм  
Потребление газовой смеси | 120 г/ч



12-0019

## Газовая горелка-насадка GT-19 с пьезоподжигом REXANT

Диаметр сопла | 20 мм  
Вес | 135 г  
Мощность | 1,1 кВт \ 0,946 ккал  
Температура пламени | 1400 °C (макс.)  
Расход газа | 80 г/ч



12-0016

## Газовая горелка-насадка GT-16 REXANT

Диаметр сопла | 22 мм  
Вес | 110 г  
Мощность | 1,65 кВт  
Температура пламени | 1300 °C (макс.)  
Расход газа | 120 г/ч



12-0020

## Газовая горелка-насадка GT-20 с пьезоподжигом REXANT

Диаметр сопла | 22 мм  
Вес | 138 г  
Мощность | 1,65 кВт \ 1,420 ккал  
Температура пламени | 1400 °C (макс.)  
Расход газа | 120 г/ч



12-0017

## Газовая горелка-насадка GT-17 REXANT

Диаметр сопла | 10 мм  
Вес | 120 г  
Мощность | 1,65 кВт \ 1,420 ккал  
Температура пламени | 1300 °C (макс.)  
Расход газа | 120 г/ч



12-0021

## Газовая горелка-насадка GT-21 удлиненного типа REXANT

Диаметр сопла | 32 мм  
Вес | 356 г  
Мощность | 3,54 кВт \ 3,052 ккал  
Температура пламени | 1500 °C (макс.)  
Расход газа | 258 г/ч

12-0023



**Газовая горелка-насадка GT-23 с пьезоподжигом REXANT**

Диаметр сопла | 20 мм  
Вес | 150 г  
Мощность | 1,1 кВт \ 0,946 ккал  
Температура пламени | 1400 °С (макс.)  
Расход газа | 80 г/ч

12-0027



**Газовая горелка-насадка GT-27 с рукоятью REXANT**

Диаметр сопла | 23 мм  
Вес | 264 г  
Мощность | 3,54 кВт \ 3,052 ккал  
Температура пламени | 1500 °С (макс.)  
Расход газа | 258 г/ч

12-0024



**Газовая горелка-насадка GT-24 с пьезоподжигом REXANT**

Диаметр сопла | 20 мм  
Вес | 142 г  
Мощность | 1,1 кВт \ 0,946 ккал  
Температура пламени: 1400 °С (макс.)  
Расход газа | 80 г/ч

09-1414



**Газовый баллон всесезонный Россия**

Вес | 220 г  
Тип | цанговый

12-0025



**Газовая горелка настольная GT-25 REXANT**

Диаметр сопла | 20 мм  
Вес | 284 г  
Мощность | 1,1 кВт \ 0,946 ккал  
Температура пламени | 1300 °С (макс.)  
Топливо | высокоочищенный бутан для зажигалок  
Тип поджига | встроенный пьезо

09-1424



**Газ для зажигалок, метал. баллон**

Предназначен для заполнения газовых зажигалок и других газовых приборов – ламп, обогревателей, светильников и т.п.  
Эффективная температура использования | от -10 °С до +40 °С  
Емкость | 200 мл  
В комплекте | 5 переходников

12-0026



**Газовая горелка-насадка GT-26 с пьезоподжигом REXANT**

Дополнительно в сопло установлена керамическая вставка.  
Диаметр сопла | 22 мм  
Вес | 140 г  
Мощность | 1,65 кВт \ 1,420 ккал  
Температура пламени | 1400 °С (макс.)  
Расход газа | 120 г/ч

09-1428



**Газ для зажигалок метал. баллон**

Предназначен для заполнения газовых зажигалок и других газовых приборов – ламп, обогревателей, светильников и т.п.  
Эффективная температура использования | от -10 °С до +40 °С  
Объем | 300 мл  
В комплекте | 5 переходников

09-1450



**Бензин для зажигалок, канистра, 133 мл (с дозатором)**

Предназначен для заправки разнообразных бензиновых зажигалок и других инструментов, требующих качественного и чистого горючего.  
Объем канистры | 133 мл



# Расходные материалы

09-4204

## Скотч упаковочный REXANT

Длина | 150 м  
Ширина | 48 мм  
Толщина | 50 мкм  
Цвет | прозрачный  
В упаковке | 6 шт  
В коробке | 36 шт



19-4520

## Ручная стретч-пленка прозрачная

Толщина | 20 мкм  
Ширина | 450 мм  
Вес | 1,9 кг  
Изготовлена из первичного сырья



09-4212

## Скотч упаковочный REXANT

Длина | 66 м  
Ширина | 48 мм  
Толщина | 50 мкм  
Цвет | коричневый  
В упаковке | 6 шт  
В коробке | 72 шт



19-5020

## Ручная стретч-пленка черная

Толщина | 20 мкм  
Ширина | 500 мм  
Вес | 2 кг  
Изготовлена из первичного сырья



09-4214

## Скотч упаковочный REXANT

Длина | 150 м  
Ширина | 48 мм  
Толщина | 50 мкм  
Цвет | коричневый  
В упаковке | 6 шт  
В коробке | 36 шт



09-4201

## Скотч упаковочный REXANT

Длина | 36 м  
Ширина | 48 мм  
Толщина | 50 мкм  
Цвет | прозрачный  
В упаковке | 6 шт  
В коробке | 72 шт



09-6006

## Двухсторонний скотч REXANT

Длина | 5 м  
Ширина | 6 мм  
Цвет защитной пленки | красный  
Цвет основы | серый  
В упаковке | 20 шт  
В коробке | 640 шт



09-4202

## Скотч упаковочный REXANT

Длина | 66 м  
Ширина | 48 мм  
Толщина | 50 мкм  
Цвет | прозрачный  
В упаковке | 6 шт  
В коробке | 72 шт



09-6009

## Двухсторонний скотч REXANT

Длина | 5 м  
Ширина | 9 мм  
Цвет защитной пленки | красный  
Цвет основы | серый  
В упаковке | 14 шт  
В коробке | 448 шт





09-6012

**Двухсторонний скотч  
REXANT**

Длина | 5 м  
Ширина | 12 мм  
Цвет защитной пленки | красный  
Цвет основы | серый  
В упаковке | 10 шт  
В коробке | 320 шт



09-6509

**Двухсторонний скотч  
REXANT**

Длина | 5 м  
Ширина | 9 мм  
Цвет защитной пленки | красный  
Цвет основы | прозрачный  
В упаковке | 6 шт  
В коробке | 192 шт



09-6020

**Двухсторонний скотч  
REXANT**

Длина | 5 м  
Ширина | 20 мм  
Цвет защитной пленки | красный  
Цвет основы | серый  
В упаковке | 6 шт  
В коробке | 192 шт



09-6512

**Двухсторонний скотч  
REXANT**

Длина | 5 м  
Ширина | 12 мм  
Цвет защитной пленки | красный  
Цвет основы | прозрачный  
В упаковке | 6 шт  
В коробке | 192 шт



09-6125

**Двухсторонний скотч  
REXANT**

Длина | 5 м  
Ширина | 25 мм  
Цвет защитной пленки | зеленый  
Цвет основы | серый  
В упаковке | 1 шт  
В коробке | 350 шт



09-6520

**Двухсторонний скотч  
REXANT**

Длина | 5 м  
Ширина | 20 мм  
Цвет защитной пленки | красный  
Цвет основы | прозрачный  
В упаковке | 6 шт  
В коробке | 192 шт



09-6130

**Двухсторонний скотч  
REXANT**

Длина | 5 м  
Ширина | 30 мм  
Цвет защитной пленки | зеленый  
Цвет основы | серый  
В упаковке | 1 шт  
В коробке | 275 шт



09-4310

**Армированная  
клеящая лента  
REXANT**

Размер | 48 мм×40 м  
Толщина ленты | 0,19 мм  
Цвет | серый  
В упаковке | 1 шт  
В коробке | 100 шт



09-6140

**Двухсторонний скотч  
REXANT**

Длина | 5 м  
Ширина | 40 мм  
Цвет защитной пленки | зеленый  
Цвет основы | серый  
В упаковке | 1 шт  
В коробке | 200 шт



09-7007

**Пакеты с замком  
типа «Zip Lock»**

Размер | 7×10 см  
В упаковке | 100 шт

**09-7008**



**Пакеты с замком типа «Zip Lock»**

Размер | 8×12 см  
В упаковке | 100 шт

**09-8023**



**Мешок для ремонтных работ**

Размер | 55×95 см  
Цвет | зеленый

**09-7010**



**Пакеты с замком типа «Zip Lock»**

Размер | 10×15 см  
В упаковке | 100 шт

**61-0101**



**Пакет майка ПНД «Спасибо»**

Размер | 28×16×50 см  
Толщина | 12 мкм  
Цвет | белый  
В упаковке | 100 шт

**09-7011**



**Пакеты с замком типа «Zip Lock»**

Размер | 10×10 см  
В упаковке | 100 шт

**61-0102**



**Пакет майка ПНД «Гжель»**

Размер | 28×16×50 см  
Толщина | 12 мкм  
Цвет | белый  
В упаковке | 100 шт

**09-7012**



**Пакеты с замком типа «Zip Lock»**

Размер | 12×17 см  
В упаковке | 100 шт

**61-0104**



**Пакет майка ПНД «Руть»**

Размер | 30×15×50 см  
Толщина | 30 мкм  
В упаковке | 100 шт

**09-7015**



**Пакеты с замком типа «Zip Lock»**

Размер | 15×22 см  
В упаковке | 100 шт

**61-0105**



**Пакет майка ПНД «Белый Медведь»**

Размер | 30×16×60 см  
Толщина | 12 мкм  
В упаковке | 100 шт



**61-0106**

**Пакет майка ПНД «Марианна»**

Размер | 30×16×60 см  
Толщина | 12 мкм  
В упаковке | 100 шт



**ПАКЕТЫ МАЙКА ПНД**

Артикул	Размер	Толщина	Цвет	В упаковке
61-0203-1	28×16×50 см	13 мкм	белый	100 шт
61-0204-1	30×15×55 см	15 мкм		
61-0205-1	30×16×60 см	15 мкм		
61-0202-2	25×12×45 см	10 мкм		
61-0203	28×16×50 см	13 мкм	черный	100 шт
61-0205	30×16×60 см	15 мкм		
61-0207	42×20×75 см	15 мкм		



**61-0107**

**Пакет майка ПНД «Звезды»**

Размер | 38×18×68 см  
Толщина | 15 мкм  
В упаковке | 100 шт



**61-0202**

**Пакет майка ПНД**

Размер | 24×12×44 см  
Толщина | 10 мкм  
Цвет | прозрачный  
В упаковке | 90 шт



**61-0205-4**

**Пакет майка ПНД**

Размер | 30×16×60 см  
Толщина | 15 мкм  
Цвет | синий  
В упаковке | 100 шт

**61-0301**

**Пакет мусорный ПНД**

Размер | 50×60 см  
Объем | 30 л  
В упаковке | 20 шт



**61-0208**

**Пакет майка ПНД «WWW»**

Размер | 43×18×69 см  
Толщина | 40 мкм  
Цвет | черный

**61-0301-1**

**Пакет мусорный ПНД**

Размер | 50×60 см  
Объем | 30 л  
В упаковке | 30 шт





**61-0303-1**

**Пакет мусорный ПНД**

Размер | 50×60 см  
Объем | 30 л  
В упаковке | 30 шт



**09-8001**

**Нарезка пленки п/э 1 сорт**

Ширина | 3 м  
Толщина | 80 мкм  
Упаковка | 30 м<sup>2</sup>



**61-0302**

**Пакет мусорный ПНД**

Размер | 600×74 см  
Объем | 60 л  
В упаковке | 20 шт



**09-8003**

**Нарезка пленки п/э 1 сорт**

Ширина | 3 м  
Толщина | 100 мкм  
Упаковка | 30 м<sup>2</sup>



**61-0303**

**Пакет мусорный ПНД**

Размер | 700×110 см  
Объем | 120 л  
Цвет | синий  
В упаковке | 50 шт



**09-8005**

**Нарезка пленки п/э 1 сорт**

Ширина | 3 м  
Толщина | 120 мкм  
Упаковка | 30 м<sup>2</sup>



**09-8009**

**Пленка п/э техническая**

Толщина | 100 мкм  
Рукав | 1,5×100 м



**ПАКЕТЫ МУСОРНЫЙ ПВД**

Артикул	Размер	Объем	Толщина	В упаковке
61-0303-2	70×110 см	120 л		
61-0303-3	70×110 см	120 л	40 мкм	50 шт
61-0304	90×110 см	180 л		
61-0305	100×140 см	240 л		10 шт

**09-8010**

**Пленка п/э техническая**

Толщина | 120 мкм  
Рукав | 1,5×100 м



09-8013

**Интерьерная сетка  
для штукатурных  
работ**

Ячейка | 5×5 мм  
В рулоне | 1×50 м  
Плотность | 70 г/м<sup>2</sup>



09-8027

**Пленка п/э 1 сорт ТУ**

Ширина | 3 м  
Толщина | 100 мкм  
Рукав | 1,5×100 м



09-8017

**Сетка  
для фасадных работ**

Ячейка | 5×5 мм  
В рулоне | 1×50 м  
Плотность | 160 г/м<sup>2</sup>



09-8028

**Пленка п/э 1 сорт ТУ**

Ширина | 3 м  
Толщина | 120 мкм  
Рукав | 1,5×100 м



09-8021

**Строительная  
самоклеящаяся  
сетка «Серпанка»**

Размер | 45 мм×45 м



19-3135

**Оградительная лента  
PROCONNECT**

Длина | 100 м  
Ширина | 75 мм  
Толщина | 35 мкм  
В упаковке | 1 рул  
В коробке | 1 рул



09-8022

**Строительная  
самоклеящаяся  
сетка «Серпанка»**

Размер | 45 мм×90 м



19-3136

**Оградительная лента  
PROCONNECT**

Длина | 50 м  
Ширина | 75 мм  
Толщина | 35 мкм  
В упаковке | 1 рул  
В коробке | 1 рул



09-8027

**Пленка п/э 1 сорт ТУ**

Ширина | 3 м  
Толщина | 80 мкм  
Рукав | 1,5×100 м



19-3150

**Оградительная лента  
REXANT**

Длина | 100 м  
Ширина | 75 мм  
Толщина | 50 мкм  
В упаковке | 1 рул  
В коробке | 1 рул



# Проволока упаковочная



19-3235

## Оградительная лента PROCONNECT

Длина | 250 м  
Ширина | 75 мм  
Толщина | 35 мкм  
В упаковке | 1 рул  
В коробке | 1 рул



19-3250

## Оградительная лента REXANT

Длина | 250 м  
Ширина | 75 мм  
Толщина | 50 мкм  
В упаковке | 1 рул  
В коробке | 1 рул



19-3015

## Лента сигнальная «Осторожно кабель» REXANT

ЛСЭ 150  
Длина | 100 м  
Ширина | 150 мм  
В упаковке | 1 рул  
В коробке | 1 рул



19-3025

## Лента сигнальная «Осторожно кабель» ЛСЭ 250 REXANT

ЛСЭ 250  
Длина | 100 м  
Ширина | 250 мм  
В упаковке | 1 рул  
В коробке | 1 рул



19-3030

## Лента сигнальная «Осторожно кабель» ЛСЭ 300 REXANT

ЛСЭ 300  
Длина | 100 м  
Ширина | 300 мм  
В упаковке | 1 рул  
В коробке | 1 рул

09-0101

## Проволока упаковочная REXANT

Длина | 250 м  
Цвет | белый  
В упаковке | 1 шт  
В коробке | 8 шт



09-0102

## Проволока упаковочная REXANT

Длина | 250 м  
Цвет | черный  
В упаковке | 1 шт  
В коробке | 8 шт



09-0103

## Проволока упаковочная REXANT

Длина | 250 м  
Цвет | прозрачный  
В упаковке | 1 шт  
В коробке | 8 шт







# Изолента



09-2001

## Изолента REXANT

Размер | 15 мм×10 м  
Цвет | белый  
В упаковке | 100 шт  
В коробке | 500 шт



09-2006

## Изолента REXANT

Размер | 15 мм×10 м  
Цвет | черный  
В упаковке | 100 шт  
В коробке | 500 шт



09-2005

## Изолента REXANT

Размер | 15 мм×10 м  
Цвет | синий  
В упаковке | 100 шт  
В коробке | 500 шт



09-2007

## Изолента REXANT

Размер | 15 мм×10 м  
Цвет | желто-зеленый  
В упаковке | 100 шт  
В коробке | 500 шт





09-2600

### Изолента набор 5 шт REXANT

Размер | 15 мм×20 м  
Цвет | красный, черный, белый,  
зеленый, синий  
В упаковке | 1 шт  
В коробке | 40 шт



09-2511

### Изолента высоковольтная самослипающаяся REXANT

Размер | 25 мм×5 м (до 1 кВ)  
В упаковке | 1 шт  
В коробке | 60 шт



09-2805

### Изолента профессиональная REXANT

Длина | 20 мм  
Ширина | 19 мм  
Толщина | 0,18 мм  
Цвет | синий  
В упаковке | 10 шт  
В коробке | 200 шт



09-2401

### Изолента X/Б REXANT

Размер | 18 мм×15 м  
В упаковке | 1 шт  
В коробке | 100 шт



09-2806

### Изолента профессиональная REXANT

Длина | 20 мм  
Ширина | 19 мм  
Толщина | 0,18 мм  
Цвет | синий  
В упаковке | 10 шт  
В коробке | 200 шт



09-2101

### Изолента 15мм×25м белая REXANT

Пленка разрезана на полосы по 15 мм.  
В одной упаковке пять рулонов  
длинной по 25 м. Изоляционная лента  
устойчива к перепадам температур  
в рамках от 0 °С до +70 °С. Способна  
растягиваться на 140%.



09-2807

### Изолента профессиональная REXANT

Длина | 20 мм  
Ширина | 19 мм  
Толщина | 0,18 мм  
Цвет | желто-зеленый  
В упаковке | 10 шт  
В коробке | 200 шт



09-2105

### Изолента 15мм×25м синяя REXANT

Пленка разрезана на полосы по 15 мм.  
В одной упаковке пять рулонов  
длинной по 25 м. Изоляционная лента  
устойчива к перепадам температур  
в рамках от 0 °С до +70 °С. Способна  
растягиваться на 140%.



09-2510

### Изолента высоковольтная самослипающаяся REXANT

Размер | 25 мм×5 м (до 10 кВ)  
В упаковке | 1 шт  
В коробке | 60 шт



09-2106

### Изолента 15мм×25м черная REXANT

Пленка разрезана на полосы по 15 мм.  
В одной упаковке пять рулонов  
длинной по 25 м. Изоляционная лента  
устойчива к перепадам температур  
в рамках от -10 °С до +70 °С. Изолента  
плохо рвется и способна растягивать-  
ся на 150%

09-2108



**Изолента 15мм×25м  
серая REXANT**

Пленка разрезана на полосы по 15 мм. В одной упаковке пять рулонов длиной по 25 м. Изоляционная лента устойчива к перепадам температур в рамках от -10 °С до +70 °С. Изолента плохо рвется и способна растягиваться на 150%

09-2205



**Изолента 19мм×25м  
синяя REXANT**

Изолента синяя REXANT представляет собой поливинилхлоридную пленку, разрезанную на полосы шириной 19 мм и длиной 25 м. На одну ее сторону нанесено клеевое покрытие, которое и играет ключевую роль в предназначении этого расходного материала. Диапазон температур использования изолект довольно широк: от 0 °С до +70 °С.

09-2201



**Изолента 19мм×25м  
белая REXANT**

Изолента белая REXANT представляет собой поливинилхлоридную пленку, 19 мм и длиной 25 м. Диапазон температур использования изолект довольно широк: от 0 °С до +70 °С.

09-2206



**Изолента 19мм×25м  
синяя REXANT**

Изолента синяя REXANT представляет собой поливинилхлоридную пленку, разрезанную на полосы шириной 19 мм и длиной 25 м. Диапазон температур использования изолект довольно широк: от 0 °С до +70 °С.

09-2202



**Изолента 19мм×25м  
желтая REXANT**

Изолента желтая REXANT представляет собой поливинилхлоридную пленку, разрезанную на полосы шириной 19 мм и длиной 25 м. Диапазон температур использования изолект довольно широк: от 0 °С до +70 °С.

09-2207



**Изолента 19мм×25м  
желто-зеленая REXANT**

Изолента желто-зеленая REXANT представляет собой поливинилхлоридную пленку, разрезанную на полосы шириной 19 мм и длиной 25 м. Диапазон температур использования изолект довольно широк: от 0 °С до +70 °С.

09-2203



**Изолента 19мм×25м  
зеленая REXANT**

Изолента зеленая REXANT представляет собой поливинилхлоридную пленку, разрезанную на полосы шириной 19 мм и длиной 25 м. Диапазон температур использования изолект довольно широк: от 0 °С до +70 °С.

09-2208



**Изолента 19мм×25м  
желто-зеленая REXANT**

Изолента желто-зеленая REXANT представляет собой поливинилхлоридную пленку, разрезанную на полосы шириной 19 мм и длиной 25 м. Диапазон температур использования изолект довольно широк: от 0 °С до +70 °С.

09-2204



**Изолента 19мм×25м  
красная REXANT**

Изолента красная REXANT представляет собой поливинилхлоридную пленку, разрезанную на полосы шириной 19 мм и длиной 25 м. Диапазон температур использования изолект довольно широк: от 0 °С до +70 °С.

09-2601



**Изолента 15мм×20м  
белая REXANT**

Пленка разрезана на полосы по 15 мм. В одной упаковке пять рулонов длиной по 20 м. Изоляционная лента устойчива к перепадам температур в рамках от 0 °С до +70 °С. Изолента плохо рвется и способна растягиваться на 140%.





09-2602

## Изолента 15мм×20м желтая REXANT

Пленка разрезана на полосы по 15 мм. В одной упаковке пять рулонов длиной по 20 метров. Изоляционная лента устойчива к перепадам температур в рамках от 0 °С до +70 °С. Изолента плохо рвется и способна растягиваться на 140%.



09-2801

## Изолента профессиональная 0,18×19мм×20м белая REXANT

Температурный диапазон работы от -50 °С до +70 °С. Цвет – белый, толщина пленки – 0,18 мм, ширина ленты – 19 мм, длина рулона – 20 м.



09-2603

## Изолента 15мм×20м зеленая REXANT

Пленка разрезана на полосы по 15 мм. В одной упаковке пять рулонов длиной по 20 метров. Изоляционная лента устойчива к перепадам температур в рамках от -10 °С до +70 °С. Изолента плохо рвется и способна растягиваться на 150%



09-2802

## Изолента профессиональная 0,18×19мм×20м желтая REXANT

Температурный диапазон работы от -50 °С до +70 °С. Индивидуальная упаковка. Цвет – желтый, толщина пленки – 0,18 мм, ширина ленты – 19 мм, длина рулона – 20 м.



09-2604

## Изолента 15мм×20м красная REXANT

Пленка разрезана на полосы по 15 мм. В одной упаковке пять рулонов длиной по 20 метров. Изоляционная лента устойчива к перепадам температур в рамках от 0 °С до +70 °С. Изолента плохо рвется и способна растягиваться на 140%.



09-2803

## Изолента профессиональная 0,18×19мм×20м зеленая REXANT

Температурный диапазон работы от -50 °С до +70 °С. Индивидуальная упаковка. Цвет – зеленый, толщина пленки – 0,18 мм, ширина ленты – 19 мм, длина рулона – 20 м.



09-2605

## Изолента 15мм×20м синяя REXANT

Пленка разрезана на полосы по 15 мм. В одной упаковке пять рулонов длиной по 20 метров. Изоляционная лента устойчива к перепадам температур в рамках от 0 °С до +70 °С. Изолента плохо рвется и способна растягиваться на 140%.



09-2804

## Изолента профессиональная 0,18×19мм×20м красная REXANT

Температурный диапазон работы от -50 °С до +70 °С. Индивидуальная упаковка. Цвет – красный, толщина пленки – 0,18 мм, ширина ленты – 19 мм, длина рулона – 20 м.



09-2606

## Изолента 15мм×20м черная REXANT

Пленка разрезана на полосы по 15 мм. В одной упаковке пять рулонов длиной по 20 метров. Изоляционная лента устойчива к перепадам температур в рамках от 0 °С до +70 °С. Изолента плохо рвется и способна растягиваться на 140%



09-2808

## Изолента профессиональная 0,18×19мм×20м серая REXANT

Температурный диапазон работы от -50 °С до +70 °С. Индивидуальная упаковка. Цвет – серый, толщина пленки – 0,18 мм, ширина ленты – 19 мм, длина рулона – 20 м.



# Клей, герметики, монтажная пена, жидкие гвозди



61-0900

## Универсальный секундный клей **PROCONNECT**

Масса | 3 г  
Количество на мульти-карте | (12 шт)



09-1320

## Герметик силиконовый Универсальный **Момент**

Объем | 280 мл  
Цвет | белый



09-1320-3

## Герметик силиконовый Санитарный для ванной и кухни **Момент**

Объем | 280 мл  
Цвет | белый



09-1320-5

## Герметик силиконовый Универсальный **Момент**

Объем | 280 мл  
Цвет | прозрачный





09-1320-6

**Герметик  
силиконовый  
Санитарный  
для ванной и кухни  
Момент**

Объем | 280 мл  
Цвет | прозрачный



09-1319-4

**Монтажный клей  
Момент Монтаж  
Суперсильный  
МВп-70**

Масса | 280 г  
Цвет | прозрачный



09-1319

**Монтажный клей  
Момент Монтаж  
Экспресс МВ-50**

Масса | 125 г



09-1319-6

**Монтажный клей  
Момент Монтаж  
Суперсильный Плюс  
МВ-100**

Масса | 400 г



09-1319-1

**Монтажный клей  
Момент Монтаж  
Экспресс МВ-50**

Масса | 250 г



09-1319-7

**Монтажный клей  
Момент Монтаж  
Мгновенная Хватка  
МР-90**

Масса | 375 г



09-1319-2

**Монтажный клей  
Момент Монтаж  
Экспресс МВ-50**

Масса | 400 г



09-1319-8

**Монтажный клей  
Момент Монтаж  
Универсальный  
МР-40**

Масса | 400 г



09-1319-3

**Монтажный клей  
Момент Монтаж  
Суперсильный  
МВ-70**

Масса | 185 г  
Цвет | прозрачный



09-1319-9

**Монтажный клей  
Момент Монтаж  
Особо прочный МР-55**

Масса | 423 г



09-1322

**Монтажная пена  
Момент Монтаж PRO  
всесезонная**

Объем | 750 мл



09-1306-2

**Клей «Супер  
Момент»**

Масса | 3 г  
блистер в шоу-боксе



09-1322-2

**Монтажная пена  
Макрофлекс  
Limited Edition 65  
всесезонная**

Объем | 850 мл



09-1306-4

**Клей  
«Супер Момент  
Макси»**

Масса | 3 г  
в шоу-боксе



09-1322-1

**Очиститель  
«Makroflex Premium»**

Объем | 500 мл



09-1307-1

**Клей  
«Супер Момент Гель»**

Масса | 3 г  
на мульти-карте



09-1323-1

**Очищающая  
жидкость  
монтажной пены  
Момент**

Объем | 500 мл



09-1307-2

**Клей  
«Супер Момент Гель»**

Масса | 3 г  
блистер в шоу-боксе



09-1306-1

**Клей «Супер  
Момент»**

Масса | 3 г  
на мульти-карте



09-1308-1

**Клей «Супер Момент  
Высокопрочный»**

Масса | 3 г  
Количество на мульти-карте | (12 шт)



09-1308-2

## Клей «Супер Момент Высокопрочный»

Масса | 3 г  
Количество на ед. карте | (12 шт)



09-1311

## Клей «Супер Момент Для Пластика»

Масса + Объем | 2 г + 4 мл  
на единичной блистер-карте,  
в шоу-боксе



09-1309-1

## Клей «Супер Момент Водостойкий»

Масса | 3 г  
на мульти-карте



09-1311-1

## Клей «Супер Момент Стекло»

Масса | 3 г  
на единичной блистер-карте,  
в шоу-боксе



09-1309-2

## Клей «Супер Момент Водостойкий»

Масса | 3 г  
блистер в шоу-боксе



09-1301-1

## Клей «Момент-1»

Объем | 30 мл  
в шоу-боксе



09-1310-1

## Клей «Супер Момент Профи»

Масса | 5 г  
блистер в шоу-боксе



09-1301-3

## Клей «Момент-1»

Объем | 30 мл  
блистер



09-1310-2

## Клей «Супер Момент Профи Плюс» с кисточкой

Масса | 5 г  
блистер



09-1301-6

## Клей «Момент-1» НФ

Объем | 125 мл  
в шоу-боксе



09-1302-1

**Клей  
«Момент КРИСТАЛЛ»**

Объем | 30 мл  
в шоу-боксе



09-1304-2

**Клей «Момент 88**

Объем | 30 мл  
блистер



09-1302-4

**Клей  
«Момент КРИСТАЛЛ»**

Объем | 125 мл  
в шоу-боксе



09-1304-3

**Клей «Момент 88  
ОСОБО ПРОЧНЫЙ»**

Объем | 125 мл  
в шоу-боксе



09-1303-1

**Клей  
«Момент ГЕЛЬ»**

Объем | 30 мл  
в шоу-боксе



09-1305-1

**Клей  
«Момент Пластик»**

Объем | 30 мл  
в шоу-боксе



09-1303-2

**Клей  
«Момент ГЕЛЬ»**

Объем | 125 мл  
в шоу-боксе



09-1305-2

**Клей  
«Момент Пластик»**

Объем | 30 мл  
на единичном блистере



09-1304-1

**Клей «Момент 88  
ОСОБО ПРОЧНЫЙ»**

Объем | 30 мл  
в шоу-боксе



09-1305-3

**Клей  
«Момент для лодок  
и ПВХ-изделий»**

Объем | 30 мл  
в шоу-боксе





09-1312

## Антиклей «Супер Момент»

Масса | 5 г  
в шоу-боксе



09-1316-1

## Клей «Момент Столяр Супер ПВА Универсальный»

Масса | 250 г



09-1315-1

## Клей «Момент Столяр» Клей-Крем

Масса | 175 г  
Цвет | светлое дерево



09-1317-1

## Клей «Момент Мгновенная Хватка»

Масса | 100 г  
Назначение | для дерева



09-1315-2

## Клей «Момент Столяр» Клей-Крем

Масса | 175 г  
Цвет | белый



09-1317-2

## Клей «Момент Мгновенная Хватка»

Масса | 200 г  
Назначение | для дерева



09-1315-3

## Клей «Момент Столяр» Клей-Крем

Масса | 300 г  
Цвет | светлое дерево



09-1318

## Клей «Момент Марафон»

Объем | 30 мл  
Назначение | обувной клей  
в шоу-боксе



09-1315-4

## Клей «Момент Столяр» Клей-Крем

Масса | 300 г  
Цвет | белый



09-1318-2

## Клей «Момент Марафон»

Объем | 30 мл  
Назначение | обувной клей  
блистер



09-1302-1

**Клей «Момент Марафон»**

Объем | 125 мл  
Назначение | обувной клей в шоу-боксе



09-1314-1

**Клей «Момент Супер эпокси»**

Объем | 6 мл  
Цвет | прозрачный шприц



09-1320-1

**Клей «Момент Резиновый»**

Объем | 30 мл  
в шоу-боксе



09-1314-2

**«Момент Супер Эпокси Формула 1»**

Объем | 14 мл  
Цвет | прозрачный шприц



09-1320-2

**Клей «Момент Резиновый»**

Объем | 125 мл  
в шоу-боксе



09-1314-3

**«Момент Супер Эпокси Формула 5»**

Объем | 14 мл  
Цвет | прозрачный шприц



09-1313-1

**Клей «Момент Эпоксилин»**

Масса | 48 г  
в шоу-боксе



09-1314-4

**Клей «Момент Супер Эпокси»**

Объем | 2x6 мл  
Цвет | прозрачный в шоу-боксе



09-1313-2

**Клей «Момент Эпоксилин» 2 в 1 Мини»**

Масса | 30 г  
на блистере



09-1314-5

**Клей «Момент Супер Эпокси»**

Объем | 2x6 мл  
Цвет | металл в шоу-боксе

# Метеостанции, термометры, часы

70-0501



## Термометр электронный с дистанционным датчиком измерения температуры REXANT

Термометр экономичен и прост в эксплуатации, имеет небольшие размеры, простой дизайн и большой дисплей. Выносной датчик дает ряд преимуществ, например можно измерить температуру за окном квартиры, или воды в аквариуме.

Единицы измерения температуры | °C  
Диапазон рабочих температур | от -50 °C до +120 °C  
Размеры термометра | 48 × 29 × 13 мм  
Питание | батарейка типа AG13 1,5 В  
Упаковка | цветная картонная коробка  
Длина провода выносного датчика | 1 м

70-0505



## Термометр электронный комнатно-уличный с часами REXANT

Термометр экономичен и прост в эксплуатации, имеет небольшие размеры, простой дизайн и большой дисплей. Отличается точными показаниями, простым и удобным управлением. Идеально подходит для применения, как в домашних условиях, так и на рабочем месте (цехах, складах, морозильных камерах и т.д.)

Единицы измерения температуры | °C / °F  
Два формата отображения времени на часах | 12 ч / 24 ч  
Диапазон рабочих температур термометра в помещении | от -10 °C до +50 °C (от +14 °F до +122 °F)  
Диапазон рабочих температур внешнего датчика | от -50 °C до +70 °C (от -58 °F до +158 °F)  
Размеры термометра | 58×40×13 мм  
Электропитание | батарейка типа AG13 1,5 В  
Длина провода выносного датчика | 1 м

70-0511



## Термогигрометр комнатный с часами и функцией будильника REXANT

Комнатный термогигрометр является устройством, измеряющим температуру и влажность воздуха внутри помещения. Функции часов и будильника, а так же регистрация максимального и минимального значений температуры в памяти отлично дополняют функционал данного устройства и делают его оптимальным для использования в домашних условиях, в офисе, а также в учебных и медицинских учреждениях.

Единицы измерения температуры | °C / °F  
Регистрация максимального и минимального значений температуры  
Два формата отображения времени на часах | 12 ч / 24 ч  
Функция будильника  
Отображение уровня относительного комфорта в помещении  
Диапазон рабочих температур | от -10 °C до +50 °C (от +14 °F до +122 °F)  
Диапазон относительной влажности | от 10% до 99%  
Размеры термогигрометра | 82×70×20 мм  
Электропитание | батарейка типа AAA 1,5 В  
Упаковка | блистер + цветная этикетка

70-0515



## Термогигрометр комнатно-уличный REXANT

Комнатно-уличный термогигрометр является удобным прибором, измеряющим температуру внутри и снаружи помещения и внутреннюю влажность воздуха. Регистрация максимального и минимального значений температуры отлично дополняют функционал данного устройства и делают его оптимальным для использования в домашних условиях, в офисе, а также в учебных и медицинских учреждениях.

Единицы измерения температуры | °C / °F  
Регистрация максимального и минимального значений температуры  
Отображение уровня относительного комфорта в помещении  
Диапазон рабочих температур термогигрометра | от -10 °C до +50 °C (от +14 °F до +122 °F)  
Диапазон рабочих температур внешнего датчика | от -50 °C до +70 °C (от -58 °F до +194 °F)  
Диапазон относительной влажности в помещении | от 20% до 90%  
Размеры термогигрометра | 82 × 70 × 20 мм  
Электропитание | батарейка типа AAA 1,5 В  
Упаковка | блистер + цветная этикетка  
Длина провода выносного датчика | 1 м



70-0519

### Метеостанция комнатная REXANT

Электронная метеостанция это эффективный многофункциональный прибор для ежедневного мониторинга, температуры, и влажности воздуха в помещении. Ряд дополнительных функций: часы с секундной индикацией, календарь (день месяца), будильник и графический индикатор общего уровня метеоконфорта в помещении делает её оптимальной для бытового использования дома, в офисе, отапливаемых складах, в учебных и медицинских учреждениях.

Единицы измерения температуры | °C / °F  
Регистрация максимального и минимального значений температуры  
Два формата отображения времени на часах | 12 ч / 24 ч  
Календарь (день, месяц)  
Будильник  
Отображение уровня относительного комфорта в помещении  
Диапазон рабочих температур | от -10 °C до +50 °C (от +14 °F до +122 °F)  
Диапазон относительной влажности | от 20% до 99%  
Размеры метеостанции | 82×70×20 мм  
Электропитание | батарейки типа AAA 1,5 В, 2 шт  
Упаковка | блистер + цветная этикетка



70-0520

### Метеостанция комнатная REXANT rx-108

Отображение температуры и относительной влажности в помещении  
Переключение единиц отображения температуры °C / °F  
Сохранение в памяти МАКС./МИН. значений температуры в помещении

Отображение комфортного уровня  
Появление значка при температуре в помещении 18 °C 25 °C и относительной влажности в помещении 40% 65%



70-0530

### Цифровые часы с таймером обратного отсчета REXANT rx-100a

Часы с таймером обратного отсчета  
Максимальное значение таймера | 99 минут 59 секунд  
Формат времени | 12 ч/24 ч (возможность переключения)

2 варианта установки | [1] с помощью магнита [2] настольный  
Питание | батарейка 1,5 В (AAA)



70-0540

### Цифровой термометр (термощуп) REXANT rx-300

Данный цифровой термометр выполнен в виде карандаша, его отличает широкая область применения, низкое потребление энергии, высокая стабильность работы, высокая точность, компактность и простота в обращении. Прекрасно подходит для измерения температуры напитков, молока, кофе, пищевых продуктов.

Диапазон измеряемых температур | -50 °C +300 °C (-58 °F +572 °F)  
Погрешность измерения | 0,1°C/°F  
Питание | батарейка 1,5 В (LR44)



70-0550

### Часы на воде с термометром REXANT

Часы с элементом питания от воды. Воду необходимо залить в специальное отверстие в часах, а установленные в устройстве электроды будут получать из воды энергию.

Принцип работы часов – обычный закон физики – электролиз.  
Формат времени | 12/24 ч  
Календарь | 2000 г – 2099 г  
Температурный режим | от +1°C до +50°C



70-0552

### Проекционная погодная станция REXANT

Проекционная погодная станция не требует для работы подключения к электричеству. Питание устройству обеспечивают две батарейки типа AAA. Прибор имеет низкое энергопотребление, поэтому комплекта батарей хватит на несколько недель непрерывной работы. Чтобы продлить срок службы батарей, можно уменьшить яркость

дисплея до минимальных значений. Это универсальное устройство, которое способно выполнять функции электронной метеостанции, часов, будильника, цифрового проектора. На экран устройства выводится информация о дате и днях недели, времени, температуре воздуха, облачности и осадках и другое.





70-0553

## Цифровые часы-будильник REXANT

Электронная метеостанция 8×8×8 см. Часы с функцией изменения цвета корпуса, термометр, календарь, будильник – отличный вариант подарка из категории «Домашние

метеостанции». Продуманный дизайн и высокое качество фабричного производства непременно порадуют будущего обладателя. Питание 3 × ААА



70-0580

## Термометр наружный механический PROCONNECT

Диапазон измерения температуры | -50 до +50 °C  
Цена деления | 1 °C  
Габаритные размеры | 76×76 мм

Особенности исполнения | крепление «клеякая лента»  
Материал | пластик



70-0581

## Термометр наружный оконный на клейкой ленте PROCONNECT т6-223

Диапазон измерения температуры | -50 до +50 °C  
Особенности исполнения | крепление «клеякая лента»  
Материал | пластик



70-0582

## Термометр наружный бытовой ленте PROCONNECT тсн-4

Диапазон измерения температуры | -50 до +50 °C  
Особенности исполнения | крепление «клеякая лента»  
Материал | пластик, не содержит ртути



70-0592

## Электронный термометр с часами и беспроводным выносным датчиком REXANT

Комнатно-уличный термометр является точным, удобным прибором, измеряющим температуру внутри и снаружи помещения одновременно. Регистрация максимального и минимального значений температуры отлично дополняют функционал данного устройства и делают его оптимальным для использования в домашних условиях, в офисе, а также в учебных и медицинских учреждениях.

Единицы измерения температуры | °C / °F  
Цвет подсветки | синий  
Регистрация максимального и минимального значений температуры  
Диапазон рабочих температур термометра | от 0 °C до +50 °C (от +14 °F до +122 °F)  
Диапазон рабочих температур внешнего датчика | от -40 °C до +70 °C (от -58 °F до +194 °F)  
Электропитание | термометр – 2×ААА, Выносной датчик – 2×АА  
Упаковка | блистер + цветная этикетка



70-0595

## Метеостанция с беспроводным выносным датчиком REXANT

Метеостанция REXANT с беспроводным внешним датчиком предназначена для измерения показаний температуры внутри и снаружи помещения одновременно. Выносной датчик имеет монитор с показаниями значений температуры, и отверстие для крепежа на стену, что упрощает использование прибора в быту.

Регистрация максимального и минимального значений температуры  
Календарь | число, день, месяц  
Диапазон рабочих температур метеостанции | от 0 °C до +50 °C (от +14 °F до +122 °F)  
Диапазон рабочих температур внешнего датчика: от -40 °C до +70 °C (от -58 °F до +194 °F)  
Электропитание | метеостанция – 3×ААА, Выносной датчик – 2×АА  
Упаковка | блистер + цветная этикетка

Единицы измерения температуры | °C / °F  
Цвет подсветки | синий

# Электронные весы



72-1000

## Электронные весы 0,01-100 г

Предел взвешивания | 100 г  
Точность | 0,01 г  
Единицы измерения | граммы, унции, караты  
Автоматическая калибровка  
Функция автоматического отключения | 30 с  
Функция учета веса тары  
Защита от перегрузки  
Платформа из нержавеющей стали



72-1101

## Электронные весы-безмен для багажа 50 кг

Безмен электронный для багажа  
Характеристики  
Предел взвешивания – 50 кг  
Точность взвешивания – 10 г  
Выбор единиц измерения  
Запоминание веса тары  
Автовывключение при отсутствии взвешивания



72-1001

## Электронные весы 0,01-200 г

Предел взвешивания | 200 г  
Точность | 0,01 г  
Единицы измерения | граммы, унции, караты  
Автоматическая калибровка  
Функция автоматического отключения | 30 сек  
Функция учета веса тары  
Защита от перегрузки  
Платформа из нержавеющей стали



72-1100

## Ручные электронные весы-безмен до 50 кг

Питание | батарейки AAA – 2 шт в комплекте  
Предел взвешивания | 50 кг  
Точность взвешивания | 10 г  
Выбор единиц измерения  
Запоминание веса тары  
Автовывключение при отсутствии взвешивания



72-1002

## Электронные весы 0,01-500 г

Предел взвешивания | 500 г  
Точность | 0,01 г  
Единицы измерения | граммы, унции, караты  
Автоматическая калибровка  
Функция автоматического отключения | 30 с  
Функция учета веса тары  
Защита от перегрузки  
Платформа из нержавеющей стали



72-1102

## Ручные электронные весы-безмен до 50 кг

Питание | батарейки AAA – 2 шт в комплекте  
Предел взвешивания | 50 кг  
Точность взвешивания | 10 г  
Выбор единиц измерения  
Запоминание веса тары  
Автовывключение при отсутствии взвешивания



72-1103

## Ручные электронные весы-безмен до 50 кг

Питание | батарейки AAA – 2 шт в комплекте  
Предел взвешивания | 50 кг  
Точность взвешивания | 10 г  
Выбор единиц измерения  
Запоминание веса тары  
Автовывключение при отсутствии взвешивания

# Дверные звонки

73-0010

## Беспроводной дверной звонок RX-1

Беспроводной звонок – это удобное решение для использования в квартире, на даче, в офисе. Дизайн звонка легко впишется в любой интерьер. Звонок легко устанавливается менее чем за 2 минуты. Состоит он из 2-х частей: передающей (кнопки вызова) и принимающей (динамика).  
Водонепроницаемая кнопка  
Регулировка громкости (4 уровня)  
36 мелодий на выбор  
Дальность действия | 100 м  
Частота | 433 МГц  
Мощность | не более 5 Вт  
Питание | кнопка вызова – 23 А, динамик

Комплектация  
Кнопка вызова – 1 шт  
Динамик – 1 шт  
Батарейка 23А – 1 шт



73-0030

## Беспроводной дверной звонок

Беспроводной звонок – это удобное решение для использования в квартире, на даче, в офисе. Дизайн звонка легко впишется в любой интерьер. Звонок легко устанавливается менее чем за 2 минуты. Состоит из 2-х частей: передающей (кнопки вызова) и принимающей (динамика).  
Водонепроницаемая кнопка  
Регулировка громкости (4 уровня)  
36 мелодий на выбор  
Дальность действия | 100 м  
Частота | 433 МГц  
Мощность | не более 5 Вт  
Питание | кнопка вызова – 23 А, динамик

Комплектация  
Кнопка вызова – 1 шт  
Динамик – 1 шт  
Батарейка 23А – 1 шт



73-0020

## Беспроводной дверной звонок RX-2

Беспроводной звонок – это удобное решение для использования в квартире, на даче, в офисе. Дизайн звонка легко впишется в любой интерьер. Звонок легко устанавливается менее чем за 2 минуты. Состоит из 2-х частей: передающей (кнопки вызова) и принимающей (динамика).  
Водонепроницаемая кнопка  
Регулировка громкости (4 уровня)  
36 мелодий на выбор  
Дальность действия | 100 м  
Частота | 433 МГц  
Мощность | не более 5 Вт  
Питание | кнопка вызова – 23 А, динамик

Комплектация  
Кнопка вызова – 1 шт  
Динамик – 1 шт  
Батарейка 23А – 1 шт



73-0040

## Беспроводной дверной звонок с двумя кнопками вызова RX-4

Беспроводной звонок – это удобное решение для использования в квартире, на даче, в офисе. Дизайн звонка легко впишется в любой интерьер. Звонок легко устанавливается менее чем за 2 минуты. Состоит из 2-х частей: передающей (кнопки вызова) и принимающей (динамика).  
Водонепроницаемая кнопка  
Регулировка громкости (4 уровня)  
36 мелодий на выбор  
Дальность действия | 100 м  
Частота | 433 МГц  
Мощность | не более 5 Вт  
Питание | кнопка вызова – 23 А, динамик

Комплектация  
Кнопка вызова – 2 шт  
Динамик – 1 шт  
Батарейка 23А – 1 шт





# Фонари

75-0100

## Фонарь Алюминиевый REXANT 3 Вт rx-2A

Светодиод | 3 Вт CREE  
Питание | 3×AAA  
Размер | ø36×195 мм  
Вес | 108 г



75-0102

## Фонарь Алюминиевый REXANT 3 Вт rx-4D

Светодиод | 3 Вт CREE  
Питание | 2×С  
Размер | ø56×292 мм  
Вес | 288 г



75-0103

## Фонарь zoom REXANT 2С

Светодиод | 3 Вт, 150 Lumen  
Питание | 2×С  
Размер | ø42×160 мм  
Вес | 173 г



75-0105

## Фонарь zoom REXANT 3D

Светодиод | 3 Вт, 150 Lumen  
Питание | 3×D  
Размер | ø53×260 мм  
Вес | 412 г





75-0106

**Фонарь  
для самообороны  
REXANT rx-440**

Светодиод | 3 Вт, 120 Lumen  
Питание | 3×AAA  
Размер | ø32×440 мм  
Вес | 400 г



75-0113

**Повседневный  
фонарь REXANT  
rx-88**

Светодиод | 9 LED  
Питание | 3×AAA  
Размер | ø88×26 мм



75-0107

**Фонарь  
для самообороны  
REXANT rx-410**

Светодиод | 3 Вт, 120 Lumen  
Питание | 3×C  
Размер | ø34×410 мм  
Вес | 323 г



75-0114

**Повседневный  
фонарь REXANT  
rx-89**

Светодиод | 9 LED  
Питание | 3×AAA  
Размер | ø89×26 мм



75-0108

**Фонарь  
для самообороны  
REXANT rx-270**

Светодиод | 3 Вт, 120 Lumen  
Питание | 3×AA  
Размер | ø23×270 мм  
Вес | 151 г



75-0115

**Повседневный  
фонарь REXANT  
rx-99**

Светодиод | 8 LED  
Питание | 1×AA  
Размер | ø89×26 мм



75-0110

**Фонарь  
для самообороны  
REXANT rx-310**

Светодиод | 3 Вт, 120 Lumen  
Питание | 3×AAA  
Размер | ø32×310 (410) мм  
Вес | 470 г



75-0117

**Фонарь брелок  
REXANT rx-130**

Светодиод | 8 LED  
Питание | 1×AA  
Размер | ø93×19 мм  
Вес | 23 г



75-0111

**Повседневный  
фонарь REXANT  
rx-105**

Светодиод | 1 Вт  
Питание | 3×AAA  
Размер | ø31×105 мм  
Вес | 72 г



75-0119

**Фонарь PROCONNECT  
pc-200**

Светодиод | 24 LED  
Питание | 3×AA  
Размер | ø200×50×22 мм  
Крепление | неодимовый магнит  
или крючок





75-0120

**Фонарь  
PROCONNECT pc-95**

Светодиод | 24+3 LED  
Питание | 3×AAA  
Размер | ø95×60×33 мм  
Вес | 89 г  
Крепление | неодимовый магнит  
или крючок



75-0128

**Фонарь для  
кемпинга  
PROCONNECT pc-126**

Светодиод | 11 LED  
Питание | 3×AA  
Размер | ø68×46×126 мм

75-0121

**Повседневный  
фонарь REXANT  
rx-227**

Светодиод | 24 LED + 0,5 Вт  
Питание | 4×AAA  
Размер | ø227×28×21 мм  
Вес | 66 г  
Крепление | неодимовый магнит



75-0130

**Налобный фонарь  
REXANT rx-01**

Светодиод | 3 Вт +3 Вт CREE  
Питание | 3×AAA



75-0122

**Повседневный  
фонарь REXANT  
rx-205**

Светодиод | 24 LED + 0,5 Вт  
Питание | 4×AAA  
Размер | ø205×28×21 мм  
Вес | 58 г  
Крепление | неодимовый магнит

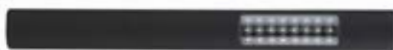

75-0131

**Налобный фонарь  
REXANT rx-02**

Светодиод | 3 Вт  
Питание | 3×AAA



75-0126

**Фонарь  
для кемпинга  
PROCONNECT pc-170**

Светодиод | 1 Вт  
Питание | 3×AA  
Размер | ø75×160 мм  
Вес | 105 г



75-0132

**Налобный фонарь  
REXANT rx-03**

Светодиод | 3 Вт +3 Вт CREE  
Питание | 3×AAA



75-0127

**Фонарь  
для кемпинга  
PROCONNECT pc-160**

Режим работы | 1 (постоянный свет)  
Размер | 160×75 мм  
Цветовая температура света |  
7000 – 8000 К  
Количество диодов | 1×SMD  
Питание | 3×AAA  
Масса | 862 г



75-0134

**Налобный фонарь  
PROCONNECT pc-02**

Светодиод | 8 LED  
Питание | 3×AAA





75-0136

**Динамо фонарь  
PROCONNECT**

Светодиод | 2 LED  
Питание | Динамо  
Размер |  $\varnothing 109 \times 95 \times 28$  мм  
Вес | 68 г



80-1186

**Переносной  
светодиодный  
светильник 220 В**



75-0140

**Повседневный  
фонарь  
PROCONNECT pc-96**

Светодиод | 9 LED  
Питание | 2xAAA  
Размер |  $\varnothing 95 \times 30$  мм



80-1187

**Переносной  
светодиодный  
светильник 12 В**



80-1180

**Переносной  
светодиодный  
светильник  
с аккумулятором  
1180**



80-1189

**Переносной  
светильник 10 м**



80-1181

**Переносной  
светодиодный  
светильник  
с аккумулятором**



80-1190

**Переносной  
светильник 15 м**



80-1182

**Переносной  
люминесцентный  
светильник**

# Видеонаблюдение

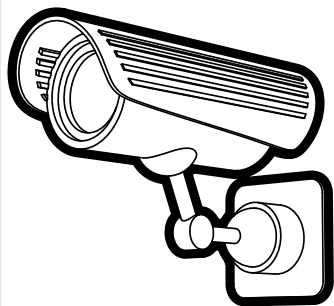

45-0401

## Комплект видеонаблюдения PROCONNECT

4 наружные камеры  
(без жесткого диска)

x4

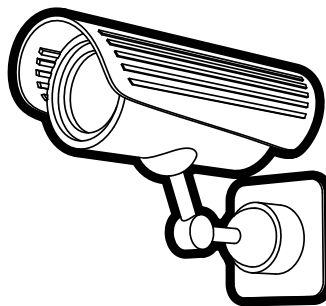

45-0413

## Комплект видеонаблюдения PROCONNECT

4 наружные камеры  
(без жесткого диска)

x4

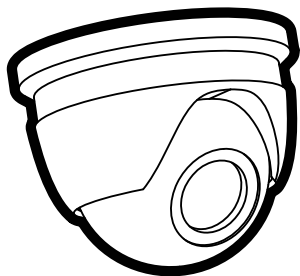

45-0403

## Комплект видеонаблюдения PROCONNECT

4 внутренние камеры  
(без жесткого диска)

x4

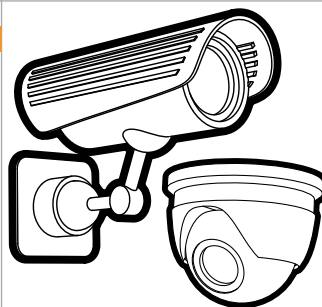

45-0415

## Комплект видеонаблюдения PROCONNECT

2 внутренние камеры  
2 наружные камеры

x2

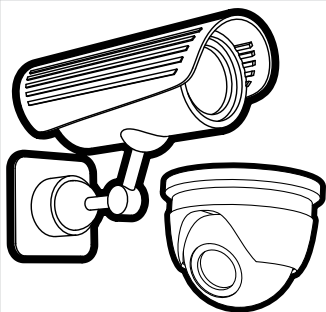

45-0405

## Комплект видеонаблюдения PROCONNECT

2 внутренние камеры  
2 наружные камеры  
(без жесткого диска)

x2

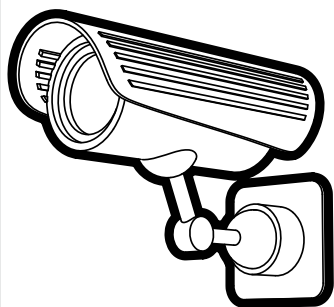

45-0411

## Комплект видеонаблюдения PROCONNECT

4 наружные камеры  
(с жестким диском)

x4

45-0405

## Видеоглазок REXANT

запись видео  
фото по движению  
ночной режим работы







# Автономные сигнализации

46-0201

## Автономная сигнализация RX-201

Состоит из двух частей, при размыкании которых срабатывает сирена. Это миниатюрное устройство сразу же оповестит вас о проникновении, при разрыве в 10 мм между датчиками.

Громкость сирены | 110 дБ  
Питание | 1,5 V/LR44(AG13), 3 шт (в комплекте)  
Имеет два режима работы | оповещение и сирена  
Габаритные размеры | 65×45×22 мм



46-0203

## Автономная сигнализация RX-203

Состоит из двух частей, при размыкании которых срабатывает сирена. Варианты установки: дверь, окно, шкаф, витрина, полка, ящик в столе и прочее.

С герконовым датчиком  
Громкость сирены | 120 дБ  
Кнопка тестирования заряда батарей  
Питание | 1,5 V/LR44 (AG13) x 4 шт (в комплекте)  
Имеет два режима работы | оповещение и сирена  
Габаритные размеры | 65×45×22 мм



46-0211

## Автономная сигнализация RX-211 с датчиком движения

Предназначена для обеспечения безопасности в помещениях. Оборудована функцией «задержка на выход».

Громкость сирены | 120 дБ  
Угол обнаружения | 120°  
Максимальная дальность детектирования (обнаружения) | до 15 м  
Дальность работы с брелоками (в условиях прямой видимости) | до 100 м  
Питание | 4,5 В, батарейка тип АА, 3 шт (в комплект не входят)  
Диапазон рабочих температур | -10...+55 °С







# Блоки питания

200-005-6

## Источник питания 12 В REXANT

Мощность | 5 Вт  
Подключение | провода  
Габаритные размеры | 59×28×22 мм  
В коробке 1 шт  
В упаковке 4 шт  
Защита | IP67



200-005-2

## Источник питания 12 В REXANT

Мощность | 5 Вт  
Подключение | провода  
Габаритные размеры | 65×35×40 мм  
В коробке 1 шт  
В упаковке 50 шт  
Защита | IP67



200-012-2

## Источник питания 12 В REXANT

Мощность | 12 Вт  
Подключение | провода  
Габаритные размеры | 97×29×21 мм  
В коробке 1 шт  
В упаковке 50 шт  
Защита | IP67





200-036-2

## Источник питания 12 В REXANT

Мощность | 36 Вт  
Подключение | провода  
Габаритные размеры | 114×38×25 мм  
В коробке 1 шт  
В упаковке 50 шт  
Защита | IP67



200-200-2

## Источник питания 12 В REXANT

Мощность | 200 Вт  
Разъемы | под винт  
Габаритные размеры | 238×130×60 мм  
В коробке 1 шт  
В упаковке 20 шт  
Защита | IP67



200-072-2

## Источник питания 12 В REXANT

Мощность | 72 Вт  
Подключение | провода  
Габаритные размеры | 134×50×25 мм  
В коробке 1 шт  
В упаковке 50 шт  
Защита | IP67



200-300-2

## Источник питания 12 В REXANT

Мощность | 300 Вт  
Подключение | провода  
Габаритные размеры | 212×124×61 мм  
В коробке 1 шт  
В упаковке 25 шт  
Защита | IP67



200-050-2

## Источник питания 12 В REXANT

Мощность | 72 Вт  
Подключение | провода  
Габаритные размеры | 117×50×31 мм  
В коробке 1 шт  
В упаковке 24 шт  
Защита | IP67



201-100-6

## Источник питания 12 В REXANT

Мощность | 300 Вт  
Подключение | провода  
Габаритные размеры | 212×124×61 мм  
В коробке 1 шт  
В упаковке 20 шт  
Защита | IP67

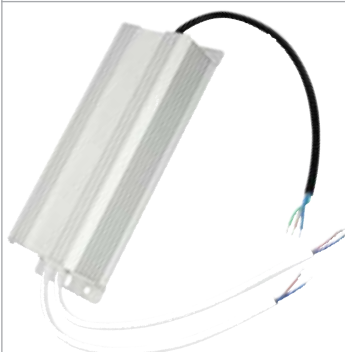

200-100-5

## Источник питания 12 В REXANT

Диммируемый  
Мощность | 100 Вт  
Подключение | провода  
Габаритные размеры | 168×50×34 мм  
В коробке 1 шт  
В упаковке 2 шт  
Защита | IP67



200-005-1

## Источник питания 12 В REXANT

Мощность | 5 Вт  
Разъемы | под винт  
Размеры устройства | 70×39×31 мм  
В коробке 1 шт  
В упаковке 100 шт  
Защита | IP23



201-200-2

## Источник питания 12 В REXANT

Мощность | 200 Вт  
Подключение | провода  
Габаритные размеры | 241×96×49 мм  
В коробке 1 шт  
В упаковке 20 шт  
Защита | IP67



200-012-1

## Источник питания 12 В REXANT

Мощность | 12 Вт  
Разъемы | под винт  
Размеры устройства | 70×39×31 мм  
В коробке 1 шт  
В упаковке 100 шт  
Защита | IP23





200-036-4

**Источник питания компактный 12 В REXANT**

Корпус компактный (Slim)  
Мощность | 36 Вт  
Разъемы | под винт  
Размеры устройства | 85×58×33 мм  
В коробке 1 шт  
В упаковке 100 шт  
Защита | IP23



200-120-4

**Источник питания 12 В REXANT**

Корпус компактный (Slim)  
Мощность | 120 Вт  
Разъемы | под винт  
Размеры устройства | 183×45×37 мм  
В коробке 1 шт  
В упаковке 50 шт  
Защита | IP23



200-050-1

**Источник питания 12 В REXANT**

Мощность | 50 Вт  
Разъемы | под винт  
Размеры устройства | 159×98×43 мм  
В коробке 1 шт  
В упаковке 60 шт  
Защита | IP23



200-200-4

**Источник питания компактный 12 В REXANT**

Без влагозащиты (IP23)  
Корпус компактный (Slim)  
Мощность | 200 Вт  
Разъемы | под винт  
Размеры устройства | 200×59×37 мм  
В коробке 1 шт  
В упаковке 50 шт  
Защита | IP23



200-060-4

**Источник питания 12 В REXANT**

Корпус компактный (Slim)  
Мощность | 60 Вт  
Разъемы | под винт  
Размеры устройства | 160×40×32 мм  
В коробке 1 шт  
В упаковке 50 шт  
Защита | IP23



200-300-1

**Источник питания 12 В REXANT**

Мощность | 300 Вт  
Разъемы | под винт  
Размеры устройства | 199×110×50 мм  
В коробке 1 шт  
В упаковке 30 шт  
Защита | IP23



200-080-4

**Источник питания 12 В REXANT**

Корпус компактный (Slim)  
Мощность | 80 Вт  
Разъемы | под винт  
Размеры устройства | 160×40×32 мм  
В коробке 1 шт  
В упаковке 50 шт  
Защита | IP23



200-100-4

**Источник питания 12 В REXANT**

Корпус компактный (Slim)  
Мощность | 200 Вт  
Разъемы | под винт  
Размеры устройства | 183×45×37 мм  
В коробке 1 шт  
В упаковке 50 шт  
Защита | IP23



200-120-4

**Источник питания 12 В REXANT**

Корпус компактный (Slim)  
Мощность | 120 Вт  
Разъемы | под винт  
Размеры устройства | 183×45×37 мм  
В коробке 1 шт  
В упаковке 50 шт  
Защита | IP23



200-400-1

**Источник питания компактный 12 В REXANT**

Корпус компактный (Slim)  
Мощность | 400 Вт  
Разъемы | под винт  
Размеры устройства | 260×102×65 мм  
В коробке 1 шт  
В упаковке 50 шт  
Защита | IP23



200-005-3



## Источник питания 12 В REXANT

Мощность | 5 Вт  
DC разъем | 5,5×2,1 мм  
Габаритные размеры | 65×35×40 мм  
В коробке 1 шт  
В упаковке 50 шт  
Защита | IP23

200-050-3



## Источник питания 12 В REXANT

Мощность | 50 Вт  
DC разъем | 5,5×2,1 мм  
Габаритные размеры | 116×50×31 мм  
В коробке 1 шт  
В упаковке 50 шт  
Защита | IP23

200-012-3



## Источник питания 12 В REXANT

Мощность | 12 Вт  
DC разъем | 5,5×2,1 мм  
Габаритные размеры | 65×35×40 мм  
В коробке 1 шт  
В упаковке 50 шт  
Защита | IP23

200-072-3



## Источник питания 12 В REXANT

Мощность | 72 Вт  
DC разъем | 5,5×2,1 мм  
Габаритные размеры | 117×50×31 мм  
В коробке 1 шт  
В упаковке 60 шт  
Защита | IP23

200-024-3



## Источник питания 12 В REXANT

Мощность | 24 Вт  
DC разъем | 5,5×2,1 мм  
Габаритные размеры | 84×43×31 мм  
В коробке 1 шт  
В упаковке 100 шт  
Защита | IP23

200-100-3



## Источник питания 12 В REXANT

Мощность | 100 Вт  
DC разъем | 5,5×2,1 мм  
Габаритные размеры | 137×58×40 мм  
В коробке 1 шт  
В упаковке 40 шт  
Защита | IP23

200-036-3



## Источник питания 12 В REXANT

Мощность | 36 Вт  
DC разъем | 5,5×2,1 мм  
Габаритные размеры | 120×53×32 мм  
В коробке 1 шт  
В упаковке 50 шт  
Защита | IP23

200-150-3



## Источник питания 12 В REXANT

Мощность | 150 Вт  
DC разъем | 5,5×2,1 мм  
Габаритные размеры | 170×85×40 мм  
В коробке 1 шт  
В упаковке 24 шт  
Защита | IP23

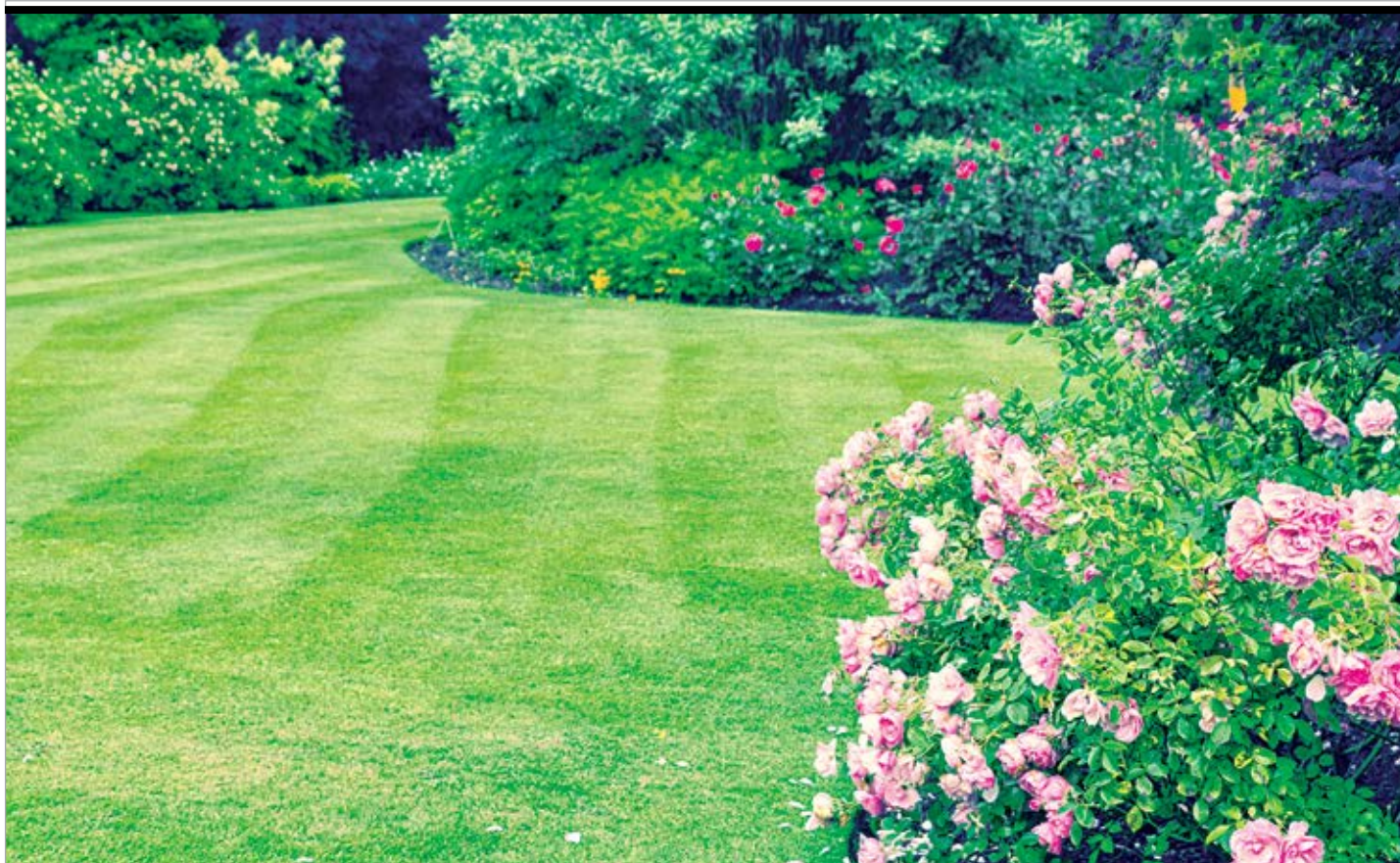

# Устройства для борьбы с вредителями



71-0007

**Садовый отпугиватель кротов на солнечной батарее REXANT**

Работа от солнечной батареи  
Большая солнечная панель 60×60 мм  
Пластик ABS + алюминий  
Частота | 400 Гц  
Радиус работы | до 30 м



71-0022

**Садовый отпугиватель кротов большой REXANT**

Два мотора | вибро и ультразвук  
Работа от 4-х батареек типа LR20 (D)  
Пластик ABS + алюминий  
Частота | 400 Гц  
Радиус работы | до 35 м



71-0017

**Садовый отпугиватель кротов на солнечной батарее малый REXANT**

Работа от солнечной батареи  
Пластик ABS  
Частота | 400 Гц  
Радиус работы | до 20 м  
Экономичная модель



71-0012

**Садовый отпугиватель кротов малый REXANT**

Работа от 2-х батареек типа LR20 (D)  
Пластик ABS  
Частота | 400 Гц  
Радиус работы | до 20 м





71-0005

### Ультразвуковой отпугиватель тараканов **REXANT** с изменяемой частотой излучения

Рекомендуется устанавливать данный прибор в местах, где рядом нет других источников света.  
Питание | от сети 220 В



71-0031

### Ловушка для ос с у/ф лампой **REXANT**

Работа от солнечной батареи  
Пластик ABS  
Один LED диод  
Радиус работы | до 30 м  
Экономичная модель



71-0011

### Ультразвуковой отпугиватель муравьев **REXANT**

Работа от сети | 220 В  
Пластик ABS  
Частота | 30 кГц  
Площадь работы | до 30 м<sup>2</sup>



71-0014

### Ультразвуковой отпугиватель комаров **REXANT**

Работа от сети | 220 В  
Пластик ABS  
Частота | 20 кГц  
Площадь работы | до 30 м<sup>2</sup>



71-0021

### Ультразвуковой отпугиватель комаров на батарейке (брелок) **REXANT**

Работа от 1-й батарейки CR2032  
Частота | 7 кГц  
Радиус работы | 3 м  
Экономичная модель





71-0036

**Антимоскитная  
лампа большая  
REXANT**

Легко чиститься  
Алюминиевый корпус  
Две люминесцентные лампы  
Мощность | 1 Вт  
Напряжение сетки | 800 В  
Радиус работы | 60 м



71-0006

**Уничтожитель  
насекомых REXANT  
с ультрафиолетовой  
лампой**

Предназначен для борьбы  
с летающими насекомыми  
в помещении  
Питание | от сети 220 В



71-0016

**Антимоскитная  
лампа малая REXANT**

Бесшумная работа  
Легко чиститься  
Пластик ABS  
Кабель | 1,3 метра  
Мощность | 1 Вт  
Напряжение сетки | 800 В  
Радиус работы | до 30 м



70-0400

**Мухобойка  
электрическая  
DUX 0400**

Бесшумная работа  
Легко чиститься  
Работа от 2-х батареек AA  
Напряжение сетки | 800 В





71-0039

## Универсальный ультразвуковой отпугиватель животных **REXANT**

Инфракрасный датчик  
Работа от 3-х батареек AA  
Пластик ABS  
Частота | 16 кГц  
Уровень звука | до 90дБ  
Радиус работы | 15 м



71-0009

## Отпугиватель вредителей с изменяемой частотой излучения **REXANT**

Бесшумная работа  
Кабель | 1,3 м  
Частота | 30-70 кГц  
Радиус работы | 60 м



71-0028

## Ультразвуковой отпугиватель грызунов **REXANT**

Работа от сети | 220 В  
Пластик ABS  
Частота | 30 кГц  
Площадь работы | до 30 м<sup>2</sup>



71-0018

## Ультразвуковой отпугиватель вредителей с LED индикатором **REXANT**

Работа от сети | 220 В  
Один LED диод  
Частота | 30 кГц  
Площадь работы | до 30 м<sup>2</sup>



71-0049

## Ультразвуковой отпугиватель собак **REXANT**

Воздействует посредством ультра-  
звука или света. 3 режима работы:  
отпугивание, дрессировка, фонарик.  
Радиус действия | 30 м  
Питание | батарейка типа «Крона» 9 В  
6LR61/6F22





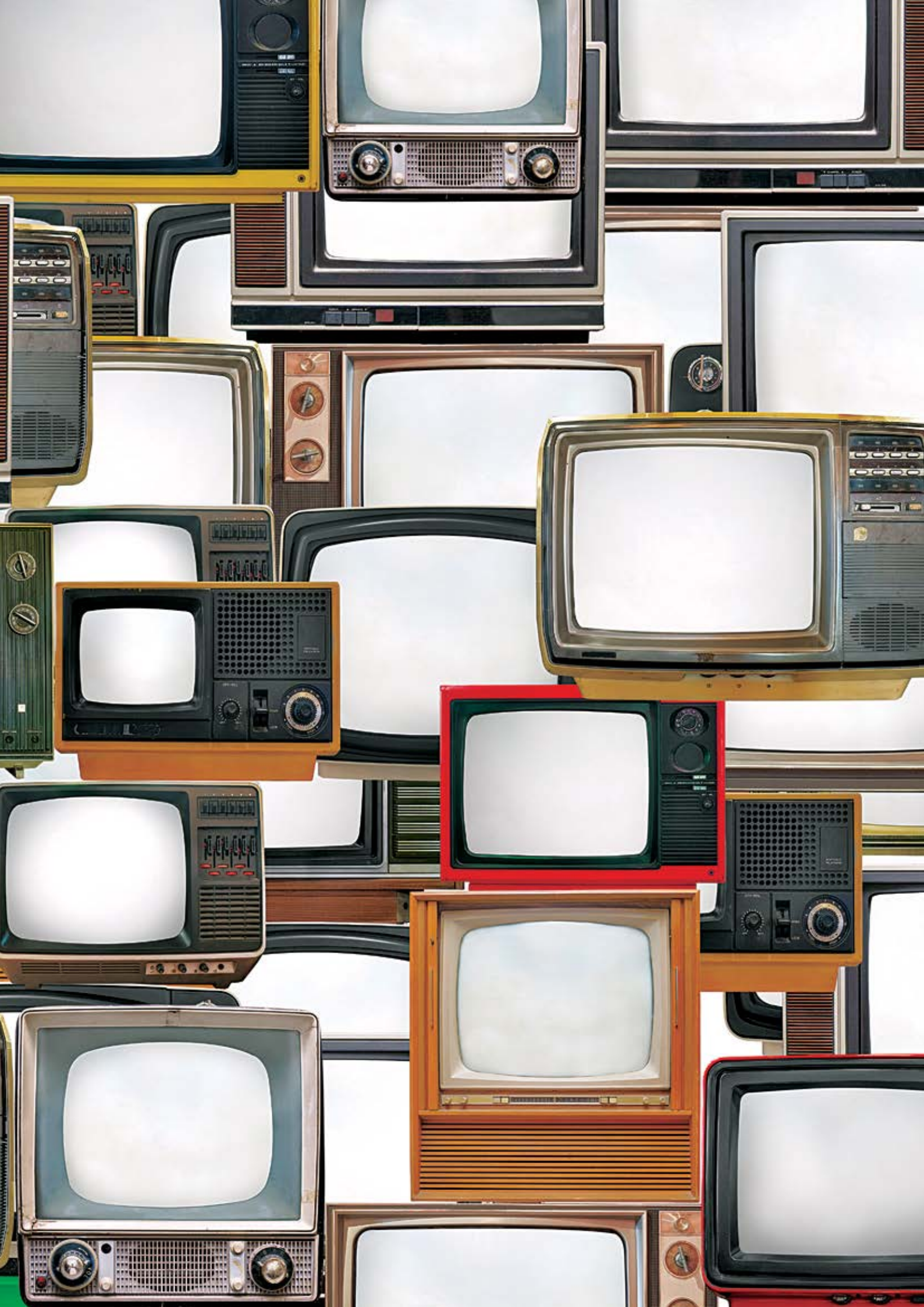

# TV РАЗДЕЛ

## Антенны



34-0100

### Антенна RX-100 REXANT

Исполнение антенны | комнатная,  
Диапазон волн | МВ, ДМВ  
Коэффициент усиления в интервале  
каналов | 1,5 – 3,5 дБ



34-0104

### Антенна RX-104 REXANT

FM 88–108 МГц  
VHF 40–230 МГц  
UHF 470–862 МГц



34-0103

### Антенна RX-103 REXANT

Комнатная антенна со встроенным  
регулируемым усилителем и системой  
шумоподавления. Для приема и уси-  
ления сигналов FM, VHF и UHF.  
FM 88–108 МГц  
VHF 40–230 МГц  
UHF 470–862 МГц  
Коэффициент усиления | 0–36 дБ  
Питание | 220 В, 50 Hz или 12 В DC



34-0105

### Антенна RX-104 REXANT

Диапазон | (VHF, UHF, FM)  
47–860 МГц  
В упаковке | 1 шт  
В коробке | 50 шт



34-0103-1

### Антенна RX-103-1 REXANT

Антенна предназначена для приема  
и усиления сигналов FM, VHF и UHF;  
FM 88–108 МГц  
VHF 40–230 МГц  
UHF 470–862 МГц  
Коэффициент усиления | 0–36 дБ  
Питание | 220 В, 50Hz или 12V DC



34-0108

### Антенна RX-108 REXANT

Диапазон | (VHF, UHF, FM)  
47–860 МГц  
В упаковке | 1 шт  
В коробке | 25 шт





34-0201

**Антенна RX-723 REXANT**

Диапазон | (VHF, UHF, FM) 47-860 МГц  
Усиление | 38 дБ  
В упаковке | 1 шт  
В коробке | 10 шт



34-0304

**Внешняя антенна DVB-T2 REXANT**

Диапазон | (VHF, UHF, FM) 470 - 862 МГц  
Коэффициент усиления | 7- 8 дБ  
Волновое сопротивление | 75 Ом  
Масса | 0,7 кг

34-0203

**Антенна RX-958 REXANT**

Диапазон | (VHF, UHF, FM) 47-860 МГц  
Усиление | 42 дБ  
В упаковке | 1 шт  
В коробке | 10 шт



34-0401

**Внешняя антенна DVB-T2 REXANT**

Диапазон | (VHF, UHF, FM) 47- 860 МГц  
Коэффициент усиления не менее | 28 - 35 дБ  
Волновое сопротивление | 75 Ом  
Усилитель и блок питания | в комплекте  
Кабель | 6м  
Масса не более | 1,5 кг  
В упаковке | 1 шт  
В коробке | 10 шт



34-0222

**Антенна DVB-T2 RX-9030 REXANT**

Диапазон частот | (FM/UHF) UHF | 470 - 862 МГц  
Усиление | 4 - 6 дБ  
Волновое сопротивление | 75 Ом  
Не требуется источник питания  
Габаритные размеры | 410x85x5 мм  
В упаковке | 1 шт  
В коробке | 20 шт



34-0403-2

**Внешняя антенна DVB-T2 REXANT**

Диапазон | (VHF, UHF, FM) 48,5-862 МГц  
Коэффициент усиления | 21- 31 дБ  
Волновое сопротивление | 75 Ом  
Усилитель и блок питания | в комплекте  
Кабель соединительный | нет  
Масса не более | 1,1 кг;

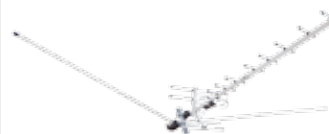

34-0302

**Внешняя антенна DVB-T2 REXANT**

Диапазон | (VHF, UHF, FM) 470-862 МГц  
Усиление | 10-12 дБ  
Сопротивление | 75 Ом  
Основной материал | алюминий  
Водонепроницаемый корпус  
Кабель | нет

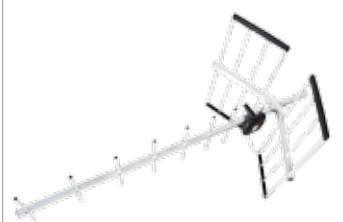

34-0404

**Внешняя антенна DVB-T2 REXANT**

Диапазон | (VHF, UHF, FM) 470-862 МГц  
Коэффициент усиления | 7 дБ  
Волновое сопротивление | 75 Ом  
Кабель | 5 м  
ТВ штекер | да  
Масса | 0,7 кг



34-0303

**Внешняя антенна DVB-T2 REXANT**

Диапазон | (VHF, UHF, FM) 470-862 МГц  
Коэффициент усиления | 7- 9 дБ  
Волновое сопротивление | 75 Ом  
Масса | 1,1 кг  
Кабель | нет



34-0405

**Внешняя антенна DVB-T2 REXANT**

Диапазон | (VHF, UHF, FM) 470-862 МГц  
Коэффициент усиления | 9 дБ  
Волновое сопротивление | 75 Ом  
Кабель | 5м  
ТВ штекер | да  
Масса | 0,6 кг



# Аксессуары для антенн

34-0489



## Пятка для мачт малая REXANT

Пятка для мачт малая применяется для крепления основания мачты к горизонтальной или вертикальной поверхности. Позволяет зафиксировать мачту от сильных порывов ветра. Выполнена из металла. Окрашена антикоррозийной краской.

34-0480

## Кронштейн эфирный 30 см Г-образный REXANT

Вылет от стены | 30 см  
Конструкция | Г-образная  
Производство | Россия



34-0580

## Кронштейн эфирный 14,5 см Г-образный REXANT

Вылет от стены | 14,5 см  
Конструкция | Г-образная  
Производство | Россия



34-0482

## Кронштейн для мачты КРЫМ-1 REXANT

Конструкция | М-образная  
Производство | Россия



34-0581

## Кронштейн эфирный 45 см Г-образный REXANT

Вылет от стены | 45 см  
Конструкция | Г-образная  
Производство | Россия



34-0483

## Мачта для антенн КРЫМ-1 150 см REXANT

Длина мачты | 150 см  
Производство | Россия



34-0591

## Кронштейн для мачт КРЫМ телескопический 30-50 см REXANT

Конструкция | телескопическая  
Вылет от стены | от 30 до 50 см  
Производство | Россия



34-0488

## Кольцо под растяжку для мачт REXANT

При установке антенны на мачту с большой высотой для надежности и дополнительной фиксации необходимо использовать растяжки из стальных тросов.



34-0595

## Кронштейн для мачт плоский 200мм П-образный REXANT

Конструкция | плоская, П-образная  
Вылет от стены | до 200 см  
Производство | Россия



# Цифровые ресиверы



35-0005

## Ресивер DVB-T2 RX-505 REXANT

Тип корпуса | пластик  
 Дисплей | да  
 Диапазон принимаемых частот | 174–862 МГц  
 Формат видео | MPEG4 AVC H.264 SD/HD  
 Формат аудио | MPEG-1 Layer I/II, MPEG-2 Layer II, AAC  
 Формат экрана | 16:9; 4:3  
 Допустимая скорость потока | видео до 15 Мбит/сек  
 аудио до 384 Кбит/сек  
 Разрешение видео | 576i, 576p, 720p, 1080i, 1080p  
 Ширина полосы потока | 6 / 7 / 8 МГц  
 Принимаемые виды модуляции | QPSK, QAM-16, QAM-64 для COFDM 2K/8K  
 Потребляемая мощность Max | 8W  
 Разъемы и органы управления | USB, RCA, HDMI  
 Габариты | 120×80×27 мм  
 Комплект поставки | приставка, блок питания, пульт ДУ, батарейки, инструкция с гарантийным талоном



35-0010

## Ресивер DVB-T2 RX-510 REXANT

Полная поддержка DVB-T/T2, SD/HD  
 MPEG2/MPEG4, AVC, H.264  
 Стандарт приемника | DVB-T/T2  
 Демодуляция | QPSK, 16QAM, 64QAM, 256QAM  
 Антенный вход  
 Антенный выход  
 HDMI выход 576p, 720p, 1080i, 1080p  
 Видеовыход RCA × 1  
 Аудиовыход RCA L/R × 2  
 Порт USB  
 Full HD до 1080p (поддержка 16:9 и 4:3)  
 Поддержка субтитров и телетекста на разных языках  
 Просмотр фотографий | JPEG, BMP, PNG (.jpg, .bmp, .png)  
 Воспроизведение аудиозаписей | WMA, MP3, AAC (.wma, .mp3, .m4a)  
 Воспроизведение видеозаписей | MPEG1, MPEG2, MPEG4, H264 (.avi, .mpg, .dat, .vob, .div, .mov, .mkv, .mjpeg, .ts, .trp)  
 Родительский контроль  
 Сохранение до 1000 программ и автоматическое поддержание в памяти в выключенном режиме



# Пульты универсальные



38-0001

Пульт универсальный для телевизора RX-951 REXANT



38-0015

Пульт универсальный для телевизора RX-E877 REXANT



38-0005

Пульт универсальный для телевизора RX-952 REXANT



38-0025

Пульт универсальный для телевизора RX-188 REXANT



38-0011

Пульт универсальный для телевизора RX-707 REXANT



38-0101

Пульт универсальный для кондиционеров RX-100AII REXANT



# ЭЛЕМЕНТЫ ПИТАНИЯ

## Аккумуляторные батареи

30-2012



### Аккумулятор 12 В 1,2 А/ч

Единицы измерения | шт  
В упаковке | 1  
Выходное напряжение | 6 В  
Емкость | 4,5 А/ч  
Масса | 0,71 кг  
Габариты | 70×47×107 мм

30-2022



### Аккумулятор 12 В 2,2 А/ч

Единицы измерения | шт  
В упаковке | 1  
Выходное напряжение | 12 В  
Емкость | 2,2 А/ч  
Масса | 0,9 кг  
Габариты | 178×35×67 мм

30-2026



### Аккумулятор 12 В 26 А/ч

Единицы измерения | шт  
В упаковке | 1  
Выходное напряжение | 12 В  
Емкость | 40 А/ч  
Масса | 13,3 кг  
Габариты | 197×165×170 мм

30-2045



### Аккумулятор 12 В 4,5 А/ч

Единицы измерения | шт  
В упаковке | 1  
Выходное напряжение | 12 В  
Емкость | 4,5 А/ч  
Масса | 1,4 кг  
Габариты | 90×70×107 мм





**30-2070**

**Аккумулятор  
12 В 7 А/ч**

Единицы измерения | шт  
В упаковке | 1  
Выходное напряжение | 12 В  
Емкость | 7 А/ч  
Масса | 2 кг  
Габариты | 151×65×100 мм



**30-2400**

**Аккумулятор  
12 В 40 А/ч**

Единицы измерения | шт  
В упаковке | 1  
Выходное напряжение | 12 В  
Емкость | 40 А/ч  
Масса | 13,3 кг  
Габариты | 197×165×170 мм



**30-2070-1**

**Аккумулятор  
12 В 7S А/ч**

Единицы измерения | шт  
В упаковке | 1  
Выходное напряжение | 12 В  
Емкость | 40 А/ч  
Масса | 13,3 кг  
Габариты | 197×165×170 мм



**30-6012**

**Аккумулятор  
6 В 1,2 А/ч**

Единицы измерения | шт  
В упаковке | 1  
Выходное напряжение | 6 В  
Емкость | 1,2 А/ч  
Масса | 0,28 кг  
Габариты | 97×24×58 мм



**30-2090**

**Аккумулятор  
12 В 9 А/ч**

Единицы измерения | шт  
В упаковке | 1  
Выходное напряжение | 12 В  
Емкость | 40 А/ч  
Масса | 13,3 кг  
Габариты | 197×165×170 мм



**30-6045**

**Аккумулятор  
6 В 4,5 А/ч**

Единицы измерения | шт  
В упаковке | 1  
Выходное напряжение | 6 В  
Емкость | 4,5 А/ч  
Масса | 0,71 кг  
Габариты | 70×47×107 мм



**30-2120**

**Аккумулятор  
12 В 12 А/ч**

Единицы измерения | шт  
В упаковке | 1  
Выходное напряжение | 12 В  
Емкость | 12 А/ч  
Масса | 3,45 кг  
Габариты | 151×98×101 мм



**30-6070**

**Аккумулятор  
6 В 7 А/ч**

Единицы измерения | шт  
В упаковке | 1  
Выходное напряжение | 6 В  
Емкость | 7 А/ч  
Масса | 1,1 кг  
Габариты | 151×34×100 мм



**30-2170**

**Аккумулятор  
12 В 17 А/ч**

Единицы измерения | шт  
В упаковке | 1  
Выходное напряжение | 12 В  
Емкость | 17 А/ч  
Масса | 4,8 кг  
Габариты | 181×77×167 мм



**30-6120**

**Аккумулятор  
6 В 12 А/ч**

Единицы измерения | шт  
В упаковке | 1  
Выходное напряжение | 6 В  
Емкость | 12 А/ч  
Масса | 1,81 кг  
Габариты | 151×50×100 мм



# Алкалиновые батарейки



30-1010

## Ультра-алкалиновая батарейка AAA/LR03 REXANT

Тип | AAA  
Выходное напряжение | 1,5 В  
Номинальная емкость | 1300 мА/ч  
Упаковка | 2 шт на карточке



30-1012

## Алкалиновые батарейки AAA/LR03 REXANT

Единицы измерения | шт  
В упаковке | 4 шт  
Вид упаковки | блистер  
Выходное напряжение | 1,5 В  
Типоразмер элемента питания | AAA/LR03



30-1011

## Алкалиновая батарейка AAA/LR03 REXANT

Номинальное напряжение | 1,5 В  
Номинальная емкость | 1200 мА/ч  
Тип батарейки | Zn/MnO<sub>2</sub>  
Блистерная упаковка | 12 шт



30-1014

## Алкалиновые батарейки C/LR14 REXANT

Единицы измерения | шт  
В упаковке | 2 шт  
Вид упаковки | блистер  
Выходное напряжение | 1,5 В  
Типоразмер элемента питания | C/LR14



30-1020

**Алкалиновые  
батарейки D/LR20  
REXANT**

Единицы измерения | шт  
В упаковке | 2 шт  
Вид упаковки | блистер  
Выходное напряжение | 1,5 В  
Типоразмер элемента питания | D/ LR20



30-1042

**Батарейка 23A  
REXANT**

Компактные батареи 23А используют для питания портативных электронных приборов с высоким уровнем энергопотребления. Батарейки 23А устанавливают в брелоках для включения системы автосигнализации, в беспроводных дверных звонках и домофонах. Подходят 23А и для питания бытовых электроприборов, например, часов, будильников, радиоприемников. Батарейки А23 отличаются высокой электрической емкостью. Они долгое время сохраняют заряд, независимо от условий хранения. Надежные и долговечные батарейки А23 REXANT обеспечивают длительную и бесперебойную работу любых электронных приборов.

Номинальное напряжение | 12 В  
Упаковка | 5 шт



30-1025

**Ультра-алкалиновая  
батарейка AA/LR6  
REXANT**

Тип | AA  
Выходное напряжение | 1,5 В  
Номинальная емкость | 2800 мА/ч  
Упаковка | 2 шт на карточке



30-1043

**Батарейка 27A  
REXANT**

Батарейка А27 – специальный элемент питания, предназначенный для установки в приборы с высоким уровнем потребления электроэнергии. А27 имеют высокую электрическую емкость. Рабочее напряжение такой батарейки – 12 В. Основная область применения батареек А27 – медицинские приборы, оборудование и беспроводная аппаратура. Энергоемкие элементы питания также часто устанавливают в системы сигнализации или беспроводные дверные звонки. Мощные батарейки с большим зарядом обеспечат любую электроаппаратуру бесперебойную работу в течение длительного срока.

Номинальное напряжение | 12 В  
Упаковка | 5 шт



30-1026

**Алкалиновая  
батарейка AA/LR6  
REXANT**

Номинальное напряжение | 1,5 В  
Номинальная емкость | 2700 мА/ч  
Тип батарейки | Zn/MnO2  
Блистерная упаковка | 12 шт



30-1027

**Алкалиновые  
батарейки AA/LR6  
REXANT**

Единицы измерения | шт  
В упаковке | 4 шт  
Вид упаковки | блистер  
Выходное напряжение | 1,5 В  
Типоразмер элемента питания | AA/LR6



30-1061

**Алкалиновые  
батарейки 6LR61  
(«Крона») REXANT**

Единицы измерения | шт  
В упаковке | 1 шт  
Вид упаковки | блистер  
Выходное напряжение | 9 В  
Типоразмер элемента питания | 9 В/6LR61



30-1111

**Батарейка CR123  
REXANT**

Батарея CR123А — мощный и энергоемкий элемент питания. Такие батарейки используют для установки в мощных фонарях с яркими лампами, датчиках движения, фотоаппаратах, других портативных электронных приборах.





## REXANT

### Марганцево-цинковые батарейки

Миниатюрные батарейки применяются в игрушках, часах и другой компактной электронике. Также известны как «часовые батарейки». Номинальное напряжение | 1,5 В В упаковке | 10 шт

Артикул	Наименование
30-1028	Батарейка LR44, AG13, LR1154, G13, A76, GP76A, 357, SR44W
30-1029	Батарейка LR43, AG12, LR1142, G12, 186, GP86A, 386, SR43W
30-1030	Батарейка LR58, AG11, LR721, G11, 162, GP62A, 362, SR721W
30-1031	Батарейка LR54, AG10, LR1130, G10, 189, GP89A, 389, SR1130W
30-1032	Батарейка LR45, AG9, LR936, G9, 194, GP94A, 394, SR936W
30-1033	Батарейка LR55, AG8, LR1120, G8, 191, GP91A, 391, SR1120W
30-1034	Батарейка LR57, AG7, LR926, G7, 195, GP95A, 395, SR927W
30-1035	Батарейка LR69, AG6, LR921, G6, 171, GP71A, 371, SR920W
30-1036	Батарейка LR48, AG5, LR754, G5, 193, GP93A, 393, SR754W
30-1037	Батарейка LR66, AG4, LR626, G4, 177, GP77A, 377, SR626W
30-1038	Батарейка LR41, AG3, LR736, G3, 192, GP92A, 392, SR41W
30-1039	Батарейка LR59, AG2, LR726, G2, 196, GP96A, 396, SR726W
30-1040	Батарейка LR60, AG1, LR621, G1, 164, GP64A, 364, SR621W
30-1041	Батарейка LR50, AG0, LR521, G0, 379, SR521W



## REXANT

### Алкалиновые батарейки LR

Единицы измерения | шт  
В упаковке | 5 шт  
В коробке 1800 шт  
Вид упаковки | блистер  
Выходное напряжение | 3 В

Артикул	Типоразмер	Напряжение	
		В	Емкость мАч
30-1101	CR1216	3	25
30-1102	CR1220	3	40
30-1103	CR1225	3	48
30-1104	CR1616	3	50
30-1105	CR1620	3	70
30-1106	CR2016	3	80
30-1107	CR2025	3	160
30-1108	CR2032	3	220
30-1109	CR2430	3	300
30-1110	CR2450	3	580

# Солевые батарейки



## СОЛЕВЫЕ БАТАРЕЙКИ AA PROCONNECT

Артикул	Наименование	В упаковке/в коробке
30-0010	Солевая батарейка AA	4 шт/960 шт
30-0020	Солевая батарейка AA	4 шт/1200 шт



30-0030

### Солевая батарейка КРОНА PROCONNECT

В упаковке | 1 шт  
В коробке | 480 шт



## СОЛЕВЫЕ БАТАРЕЙКИ PROCONNECT

Артикул	Наименование
30-0040	Солевая батарейка Proconnect C (R14), C SIZE CARBON ZINC
30-0050	Солевая батарейка Proconnect D (R20), D SIZE CARBON ZINC

# Спецэлементы



30-2000

### Аккумулятор Li-ion 18650 (2000 мА/ч) PROCONNECT

Без эффекта памяти  
Без защиты от чрезмерного  
заряда/разряда  
В упаковке | 10 шт  
В коробке | 160 шт



30-2000-8

### Аккумулятор Li-ion 18650 (1500 мА/ч) PROCONNECT

Без эффекта памяти  
Без защиты от чрезмерного  
заряда/разряда  
В упаковке | 10 шт  
В коробке | 160 шт



30-2000-8-01

### Аккумулятор Li-ion 18650 (1500 мА/ч) PROCONNECT

Без эффекта памяти  
Без защиты от чрезмерного  
заряда/разряда  
В упаковке | 1 шт  
В коробке | 1 шт



30-2010

### Аккумулятор Li-ion 18650 (2600 мА/ч) PROCONNECT

Без эффекта памяти  
Без защиты от чрезмерного  
заряда/разряда  
В упаковке | 10 шт  
В коробке | 160 шт



30-2020

**Аккумулятор  
Li-ion 18650  
(2600 мА/ч)  
PROCONNECT**

Без эффекта памяти  
Без защиты от чрезмерного  
заряда/разряда  
В упаковке | 10 шт  
В коробке | 160 шт



30-2060

**Аккумулятор  
Li-ion 18500  
(1400 мА/ч)  
PROCONNECT**

Без эффекта памяти  
Без защиты от чрезмерного  
заряда/разряда  
В упаковке | 10 шт  
В коробке | 160 шт



30-2030

**Аккумулятор  
Li-ion 18650  
(2800 мА/ч)  
PROCONNECT**

Без эффекта памяти  
Защита от чрезмерного заряда/  
разряда  
В упаковке | 10 шт  
В коробке | 160 шт



30-2065

**Аккумулятор  
Li-ion 10440  
(320 мА/ч)  
PROCONNECT**

Без эффекта памяти  
Без защиты от чрезмерного  
заряда/разряда  
В упаковке | 10 шт  
В коробке | 160 шт



30-2040

**Аккумулятор  
Li-ion 16430  
(700 мА/ч)  
PROCONNECT**

Без эффекта памяти  
Защита от чрезмерного заряда/  
разряда  
В упаковке | 10 шт  
В коробке | 160 шт



30-2080

**Аккумулятор  
Li-ion 18350  
(4800 мА/ч)  
PROCONNECT**

Без эффекта памяти  
Без защиты от чрезмерного  
заряда/разряда  
В упаковке | 10 шт  
В коробке | 160 шт



30-2050

**Аккумулятор  
Li-ion 14500  
(750 мА/ч)  
PROCONNECT**

Без эффекта памяти  
Защита от чрезмерного заряда/  
разряда  
В упаковке | 10 шт  
В коробке | 160 шт



30-2085

**Аккумулятор  
Li-ion 26650  
(900 мА/ч)  
PROCONNECT**

Без эффекта памяти  
Без защиты от чрезмерного  
заряда/разряда  
В упаковке | 18 шт  
В коробке | 160 шт



18-2237

**Универсальное  
зарядное устройство  
для Li-ion 18650  
PROCONNECT**



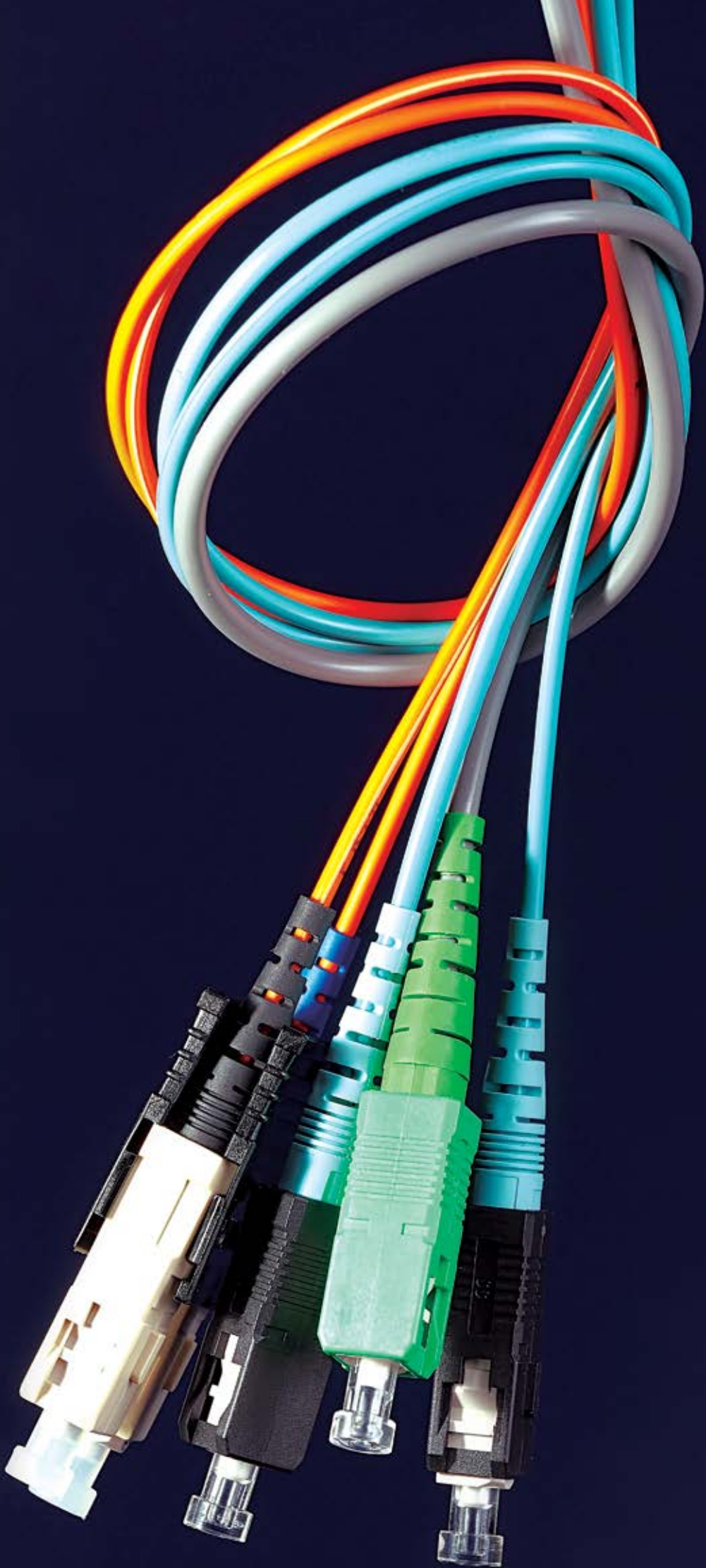

# КАБЕЛЬ

## Информационный кабель витая пара

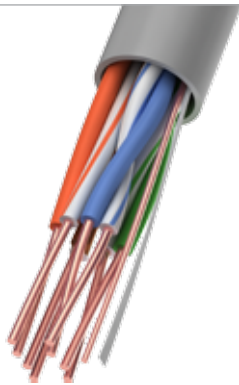

01-0043-3-100

### Кабель UTP PROCONNECT

Тип | UTP  
Размер | 4×2×0,50 мм  
Диаметр проводника | 24 AWG  
Категория | Cat 5e  
В бухте | 100  
В упаковке | 1  
В коробке | 6

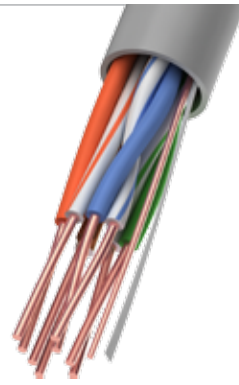

01-0043-3-50

### Кабель UTP PROCONNECT

Тип | UTP  
Размер | 4×2×0,50 мм  
Диаметр проводника | 24 AWG  
Категория | Cat 5e  
В бухте | 50  
В упаковке | 1  
В коробке | 12

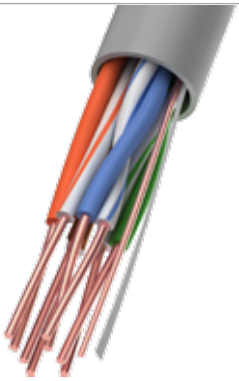

01-0043-3-25

### Кабель UTP PROCONNECT

Тип | UTP  
Размер | 4×2×0,50 мм  
Диаметр проводника | 24 AWG  
Категория | Cat 5e  
В бухте | 25  
В упаковке | 1  
В коробке | 20



# Коаксиальный кабель

**01-2001**

**Кабель RG-58 A/U  
REXANT**

Цвет оболочки | белый  
Номинал | 50 Ом  
В бухте | 100 м  
В упаковке | 1 бухта  
В коробке | 6 шт



**01-2201**

**Кабель RG-6U  
REXANT**

Цвет оболочки | белый  
Номинал | 75 Ом  
В бухте | 100 м  
В упаковке | 1 бухта  
В коробке | 6 шт



**01-2002**

**Кабель RG-58 A/U  
REXANT**

Цвет оболочки | серый  
Номинал | 50 Ом  
В бухте | 100 м  
В упаковке | 1 бухта  
В коробке | 6 шт



**01-2202**

**Кабель RG-6U  
наружный (OUTDOOR)  
REXANT**

Цвет оболочки | черный  
Номинал | 75 Ом  
В бухте | 100 м  
В упаковке | 1 бухта  
В коробке | 2 шт







01-2205

**Кабель RG-6U  
PROCONNECT**

Цвет оболочки | белый  
Номинал | 75 Ом  
В бухте | 100 м  
В упаковке | 1 бухта  
В коробке | 6 шт



01-2207

**Кабель RG-6U  
REXANT**

Цвет оболочки | белый  
Номинал | 75 Ом  
В бухте | 100 м  
В упаковке | 1 бухта  
В коробке | 6 шт



01-2205-10

**Кабель RG-6U  
PROCONNECT**

Цвет оболочки | белый  
Номинал | 75 Ом  
В бухте | 50 м  
В упаковке | 1 бухта  
В коробке | 12 шт



01-2221

**Кабель RG-6U + Cu  
REXANT**

Цвет оболочки | белый  
Номинал | 75 Ом  
В бухте | 100 м  
В упаковке | 1 бухта  
В коробке | 6 шт



01-2205-20

**Кабель RG-6U  
PROCONNECT**

Цвет оболочки | белый  
Номинал | 75 Ом  
В бухте | 20 м  
В упаковке | 1 бухта  
В коробке | 20 шт



01-2222

**Кабель RG-6U + Cu  
наружный (OUTDOOR)  
REXANT**

Цвет оболочки | черный  
Номинал | 75 Ом  
В бухте | 100 м  
В упаковке | 1 бухта  
В коробке | 6 шт



01-2205-50

**Кабель RG-6U  
PROCONNECT**

Цвет оболочки | белый  
Номинал | 75 Ом  
В бухте | 50 м  
В упаковке | 1 бухта  
В коробке | 12 шт



01-2223

**Кабель RG-6U + Cu  
REXANT**

Цвет оболочки | белый  
Номинал | 75 Ом  
В бухте | 100 м  
В упаковке | 1 бухта  
В коробке | 6 шт



01-2206

**Кабель RG-6U + Cu  
PROCONNECT**

Цвет оболочки | белый  
Номинал | 75 Ом  
В бухте | 100 м  
В упаковке | 1 бухта  
В коробке | 6 шт



01-2241

**Кабель RG-6U + Cu  
«MASTER» REXANT**

Цвет оболочки | белый  
Номинал | 75 Ом  
В бухте | 100 м  
В упаковке | 1 бухта  
В коробке | 5 шт



01-2251

**Кабель RG-6U  
PROCONNECT LIGHT**

Цвет оболочки | белый  
Номинал | 75 Ом  
В бухте | 100 м  
В упаковке | 1 бухта  
В коробке | 6 шт



01-2401-4-20

**Кабель SAT 50M  
PROCONNECT**

Цвет оболочки | белый  
Номинал | 75 Ом  
В бухте | 20 м  
В упаковке | 1 бухта  
В коробке | 20 шт



01-2401

**Кабель SAT 50 M,  
Cu/Al/Cu, (75%)  
REXANT**

Цвет оболочки | белый  
Номинал | 75 Ом  
В бухте | 100 м  
В упаковке | 1 бухта  
В коробке | 6 шт



01-2401-4-50

**Кабель SAT 50M  
PROCONNECT**

Цвет оболочки | белый  
Номинал | 75 Ом  
В бухте | 500 м  
В упаковке | 1 бухта  
В коробке | 12 шт



01-2401-1

**Кабель SAT 50 M,  
Cu/Al/Al, (75%)  
PROCONNECT**

Цвет оболочки | белый  
Номинал | 75 Ом  
В бухте | 100 м  
В упаковке | 1 бухта  
В коробке | 6 шт



01-2401-6

**Кабель SAT 50 M,  
Cu/Al/Cu, (64%)  
PROCONNECT**

Цвет оболочки | белый  
Номинал | 75 Ом  
В бухте | 100 м  
В упаковке | 1 бухта  
В коробке | 6 шт



01-2401-2

**Кабель SAT 50 M,  
CCS/Al/Al, (75%)  
PROCONNECT**

Цвет оболочки | белый  
Номинал | 75 Ом  
В бухте | 100 м  
В упаковке | 1 бухта  
В коробке | 6 шт



01-2402

**Кабель SAT 50 M,  
Cu/Al/CuSn, (64%)  
CAVEL**

Цвет оболочки | белый  
Номинал | 75 Ом  
В бухте | 100 м  
В упаковке | 1 бухта  
В коробке | 6 шт



01-2401-4-10

**Кабель SAT 50M  
PROCONNECT**

Цвет оболочки | черный  
Номинал | 75 Ом  
В бухте | 10 м  
В упаковке | 1 бухта  
В коробке | 40 шт



01-2431

**Кабель SAT 703 B,  
Cu/Al/Cu, (75%)  
REXANT**

Цвет оболочки | белый  
Номинал | 75 Ом  
В бухте | 100 м  
В упаковке | 1 бухта  
В коробке | 6 шт



01-2431-1

## Кабель SAT 703 B, Cu/Al/Al, (75%) PROCONNECT

Цвет оболочки | белый  
Номинал | 75 Ом  
В бухте | 100 м  
В упаковке | 1 бухта



01-2431-6

## Кабель SAT 703 B, Cu/Al/Cu, (64%) PROCONNECT

Цвет оболочки | белый  
Номинал | 75 Ом  
В бухте | 100 м  
В упаковке | 1 бухта  
В коробке | 6 шт



01-2431-10

## Кабель SAT 703 B REXANT

Цвет оболочки | белый  
Номинал | 75 Ом  
В бухте | 10 м  
В упаковке | 1 бухта  
В коробке | 40 шт



01-2432

## Кабель SAT 703 B, Cu/Al/CuSn, (75%) CAVEL

Цвет оболочки | белый  
Номинал | 75 Ом  
В бухте | 100 м  
В упаковке | 1 бухта  
В коробке | 6 шт



01-2431-2

## Кабель SAT 703 B PROCONNECT

Цвет оболочки | белый  
Номинал | 75 Ом  
В бухте | 100 м  
В упаковке | 1 бухта  
В коробке | 6 шт



01-2436-1

## Кабель SAT 703 B, Cu/Al/Al, (75%) OUTDOOR PROCONNECT

Цвет оболочки | черный  
Номинал | 75 Ом  
В бухте | 100 м  
В упаковке | 1 бухта  
В коробке | 6 шт



01-2431-20

## Кабель SAT 703B REXANT

Цвет оболочки | белый  
Номинал | 75 Ом  
В бухте | 20 м  
В упаковке | 1 бухта  
В коробке | 20 шт



01-2501

## Кабель MARS 4K, Cu/Al/CuSn, (96%) REXANT

Цвет оболочки | белый  
Номинал | 75 Ом  
В бухте | 100 м  
В упаковке | 1 бухта  
В коробке | 6 шт



01-2431-50

## Кабель SAT 703B REXANT

Цвет оболочки | белый  
Номинал | 75 Ом  
В бухте | 50 м  
В упаковке | 1 бухта  
В коробке | 12 шт



01-2502

## Кабель MARS HD, Cu/Al/CuSn, (96%) REXANT

Цвет оболочки | белый  
Номинал | 75 Ом  
В бухте | 100 м  
В упаковке | 1 бухта  
В коробке | 6 шт



01-2611



**Кабель 3C-2V  
REXANT**

Цвет оболочки | белый  
Номинал | 75 Ом  
В бухте | 100 м  
В упаковке | 1 бухта  
В коробке | 6 шт

01-2685



**Кабель РК 75-3-34М**

Цвет оболочки | белый  
Номинал | 75 Ом  
В бухте | 250 м  
В упаковке | бухта

01-2612



**Кабель 3C-2V + Cu  
REXANT**

Цвет оболочки | серый  
Номинал | 75 Ом  
В бухте | 100 м  
В упаковке | 1 бухта  
В коробке | 6 шт

01-2687



**Кабель РК 75-3,7-351**

Цвет оболочки | белый  
Номинал | 75 Ом  
В бухте | 250 м  
В упаковке | бухта

01-2621



**Кабель RG-59U  
PROCONNECT**

Цвет оболочки | белый  
Номинал | 75 Ом  
В бухте | 100 м  
В упаковке | 1 бухта  
В коробке | 6 шт

01-2692



**Кабель РК 75-4-11 AI  
ГОСНИП**

Цвет оболочки | черный  
Номинал | 75 Ом  
В бухте | 200 м  
В упаковке | бухта

01-2623



**Кабель RG-59U  
наружный (OUTDOOR)  
PROCONNECT**

Цвет оболочки | черный  
Номинал | 75 Ом  
В бухте | 100 м  
В упаковке | 1 бухта  
В коробке | 6 шт

01-2693



**Кабель РК 75-4-11 А  
ГОСНИП**

Цвет оболочки | черный  
Номинал | 75 Ом  
В бухте | 200 м  
В упаковке | бухта

01-2641



**Кабель RG-59U + Cu  
REXANT**

Цвет оболочки | белый  
Номинал | 75 Ом  
В бухте | 100 м  
В упаковке | 1 бухта  
В коробке | 6 шт

01-2697



**Кабель РК 75-4-11  
ГОСНИП**

Цвет оболочки | черный  
Номинал | 75 Ом  
В бухте | 200 м  
В упаковке | бухта

# Кабель видеонаблюдения

01-4012



## Кабель КВК-B-1,5 REXANT

Цвет оболочки | белый  
Структура | 1 + 2×0,5 мм<sup>2</sup>  
Центральный проводник |  
одножильный  
Жилы питания | многожильные  
В бухте | 200 м  
В упаковке | 1 бухта  
В коробке | 1 шт

01-4014



## Кабель КВК-B-1,5 REXANT

Цвет оболочки | белый  
Структура | 1 + 2 × 0,75 мм<sup>2</sup>  
Центральный проводник |  
одножильный  
Жилы питания | многожильные  
В бухте | 200 м  
В упаковке | 1 бухта  
В коробке | 1 шт

01-4013



## Кабель для видеонаблюдения КВК-P-2 REXANT

Цвет оболочки | черный  
Структура | 1+2×0,50 мм<sup>2</sup>  
Центральный проводник |  
одножильный  
Жилы питания | многожильные  
В бухте | 200 м  
В упаковке | 1 бухта  
В коробке | 2 шт

01-4015



## Кабель КВК-P-1,5 REXANT

Цвет оболочки | черный  
Структура | 1 + 2 × 0,75 мм<sup>2</sup>  
Центральный проводник |  
одножильный  
Жилы питания | многожильные  
В бухте | 200 м  
В упаковке | 1 бухта  
В коробке | 1 шт

01-4101-1



## Кабель для видеонаблюдения КВК-B-2 REXANT

Цвет оболочки | белый  
Структура | 1+2×0,75 мм<sup>2</sup>  
Центральный проводник |  
одножильный  
Жилы питания | многожильные  
В бухте | 200 м  
В упаковке | 1 бухта  
В коробке | 1 шт

01-4105



## Кабель КВК-P-2 REXANT

Цвет оболочки | черный  
Структура | 1 + 2 × 0,75 мм<sup>2</sup>  
Центральный проводник |  
многожильный  
Жилы питания | многожильные  
В бухте | 200 м  
В упаковке | 1 бухта  
В коробке | 2 шт

01-4109



## Кабель для видеонаблюдения КВК-P-2 PROCONNECT

Цвет оболочки | черный  
Структура | 1+2×0,75 мм<sup>2</sup>  
Центральный проводник |  
одножильный  
Жилы питания | многожильные  
В бухте | 200 м  
В упаковке | 1 бухта  
В коробке | 1 шт

01-4216



## Кабель КВК-B-2 PROCONNECT

Цвет оболочки | белый  
Структура | 1 + 2 × 0,5 мм<sup>2</sup>  
Центральный проводник |  
одножильный  
Жилы питания | многожильные ССА  
В бухте | 200 м  
В упаковке | 1 бухта  
В коробке | 2 шт

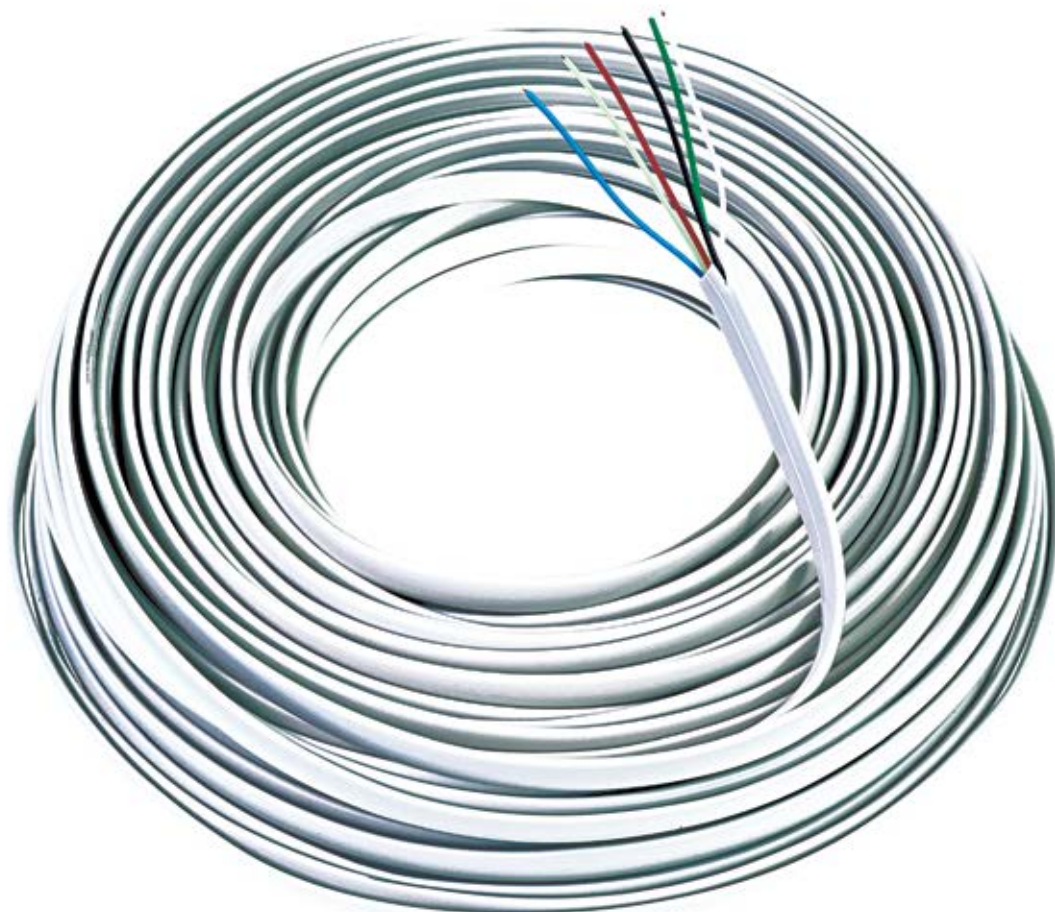

# Телефонный кабель

**01-5001**

## Кабель телефонный **REXANT**

Тип | ШТПЛ-2  
Тип проводника | Cu  
Цвет | белый  
Количество проводников | 2  
В бухте | 100 м  
В упаковке | 1 бухта  
В коробке | 10 шт



**01-5002**

## Кабель телефонный **REXANT**

Тип | ШТПЛ-2  
Тип проводника | Cu  
Цвет | черный  
Количество проводников | 2  
В бухте | 100 м  
В упаковке | 1 бухта  
В коробке | 10 шт



**01-5001-6**

## Кабель телефонный **PROCONNECT**

Тип | ШТПЛ-2  
Тип проводника | CCA  
Цвет | белый  
Количество проводников | 2  
В бухте | 100 м  
В упаковке | 1 бухта  
В коробке | 10 шт

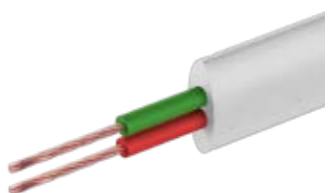

**01-5002-3**

## Кабель телефонный **REXANT**

Тип | ШТПЛ-2  
Тип проводника | CCA  
Цвет | черный  
Количество проводников | 4  
В бухте | 100 м  
В упаковке | 1 бухта  
В коробке | 10 шт

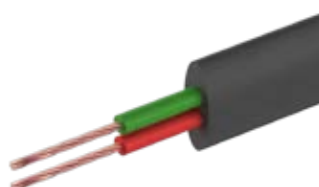



01-5002-6

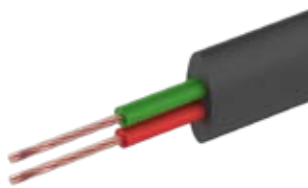

### Кабель телефонный **PROCONNECT**

Тип | ШТПЛ-2  
Тип проводника | ССА  
Цвет | черный  
Количество проводников | 2  
В бухте | 100 м  
В упаковке | 1 бухта  
В коробке | 10 шт

01-5109-3

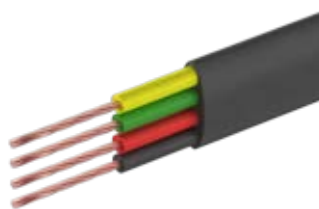

### Кабель телефонный **REXANT**

Тип | ШТПЛ-4  
Тип проводника | ССА  
Цвет | черный  
Количество проводников | 4  
В бухте | 100 м  
В упаковке | 1 бухта  
В коробке | 10 шт

01-5101-3



### Кабель телефонный **REXANT**

Тип | ШТПЛ-4  
Тип проводника | ССА  
Цвет | белый  
Количество проводников | 4  
В бухте | 100 м  
В упаковке | 1 бухта  
В коробке | 10 шт

01-5109-6



### Кабель телефонный **PROCONNECT**

Тип | ШТПЛ-4  
Тип проводника | ССА  
Цвет | черный  
Количество проводников | 4  
В бухте | 100 м  
В упаковке | 1 бухта  
В коробке | 10 шт

01-5101-6

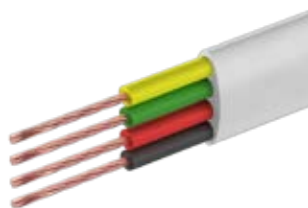

### Кабель телефонный **REXANT**

Тип | ШТПЛ-4  
Тип проводника | ССА  
Цвет | белый  
Количество проводников | 4  
В бухте | 100 м  
В упаковке | 1 бухта  
В коробке | 10 шт

01-5301-3



### Кабель телефонный **REXANT**

Тип | ШТПЛ-6  
Тип проводника | ССА  
Цвет | белый  
Количество проводников | 6  
В бухте | 100 м  
В упаковке | 1 бухта  
В коробке | 6 шт

01-5107-3



### Кабель телефонный **REXANT**

Тип | ШТПЛ-4  
Тип проводника | ССА  
Цвет | серый  
Количество проводников | 4  
В бухте | 100 м  
В упаковке | 1 бухта  
В коробке | 10 шт

01-5401



### Кабель телефонный **REXANT**

Тип | ШТПЛ-8  
Тип проводника | Сu  
Цвет | белый  
Количество проводников | 8  
В бухте | 100 м  
В упаковке | 1 бухта  
В коробке | 6 шт

01-5109



### Кабель телефонный **REXANT**

Тип | ШТПЛ-4  
Тип проводника | Сu  
Цвет | черный  
Количество проводников | 4  
В бухте | 100 м  
В упаковке | 1 бухта  
В коробке | 10 шт

01-5402-3



### Кабель телефонный **REXANT**

Тип | ШТПЛ-8  
Тип проводника | ССА  
Цвет | черный  
Количество проводников | 8  
В бухте | 100 м  
В упаковке | 1 бухта  
В коробке | 6 шт

# Шнуры сетевые, телефонные



18-2021

## Шнур витой трубчатый 4p-4c REXANT

Цвет | белый  
Длина | 2 м  
В упаковке | 10 шт  
В коробке | 300 шт



18-2071

## Шнур витой трубчатый 4p-4c REXANT

Цвет | белый  
Длина | 7 м  
В упаковке | 10 шт  
В коробке | 100 шт



18-2023

## Шнур витой трубчатый 4p-4c REXANT

Цвет | черный  
Длина | 2 м  
В упаковке | 10 шт  
В коробке | 300 шт



18-2073

## Шнур витой трубчатый 4p-4c REXANT

Цвет | черный  
Длина | 7 м  
В упаковке | 10 шт  
В коробке | 100 шт



18-2041

## Шнур витой трубчатый 4p-4c REXANT

Цвет | белый  
Длина | 4 м  
В упаковке | 10 шт  
В коробке | 200 шт



18-3021

## Телефонный удлинитель REXANT

Цвет | белый  
Длина | 2 м  
В упаковке | 10 шт  
В коробке | 400 шт



18-2043

## Шнур витой трубчатый 4p-4c REXANT

Цвет | черный  
Длина | 4 м  
В упаковке | 10 шт  
В коробке | 200 шт



18-3031

## Телефонный удлинитель REXANT

Цвет | белый  
Длина | 3 м  
В упаковке | 10 шт  
В коробке | 300 шт



18-3051

**Телефонный  
удлинитель  
REXANT**

Цвет | белый  
Длина | 5 м  
В упаковке | 10 шт  
В коробке | 200 шт



18-3201

**Телефонный  
удлинитель  
REXANT**

Цвет | белый  
Длина | 20 м  
В упаковке | 10 шт  
В коробке | 50 шт



18-3071

**Телефонный  
удлинитель  
REXANT**

Цвет | белый  
Длина | 7 м  
В упаковке | 10 шт  
В коробке | 150 шт



18-3202

**Телефонный  
удлинитель  
REXANT**

Цвет | черный  
Длина | 20 м  
В упаковке | 10 шт  
В коробке | 50 шт



18-3101

**Телефонный  
удлинитель  
REXANT**

Цвет | белый  
Длина | 10 м  
В упаковке | 10 шт  
В коробке | 100 шт



18-3251

**Телефонный  
удлинитель  
REXANT**

Цвет | белый  
Длина | 25 м  
В упаковке | 10 шт  
В коробке | 50 шт



18-3151

**Телефонный  
удлинитель  
REXANT**

Цвет | белый  
Длина | 15 м  
В упаковке | 10 шт  
В коробке | 100 шт



18-3252

**Телефонный  
удлинитель  
REXANT**

Цвет | черный  
Длина | 25 м  
В упаковке | 10 шт  
В коробке | 50 шт



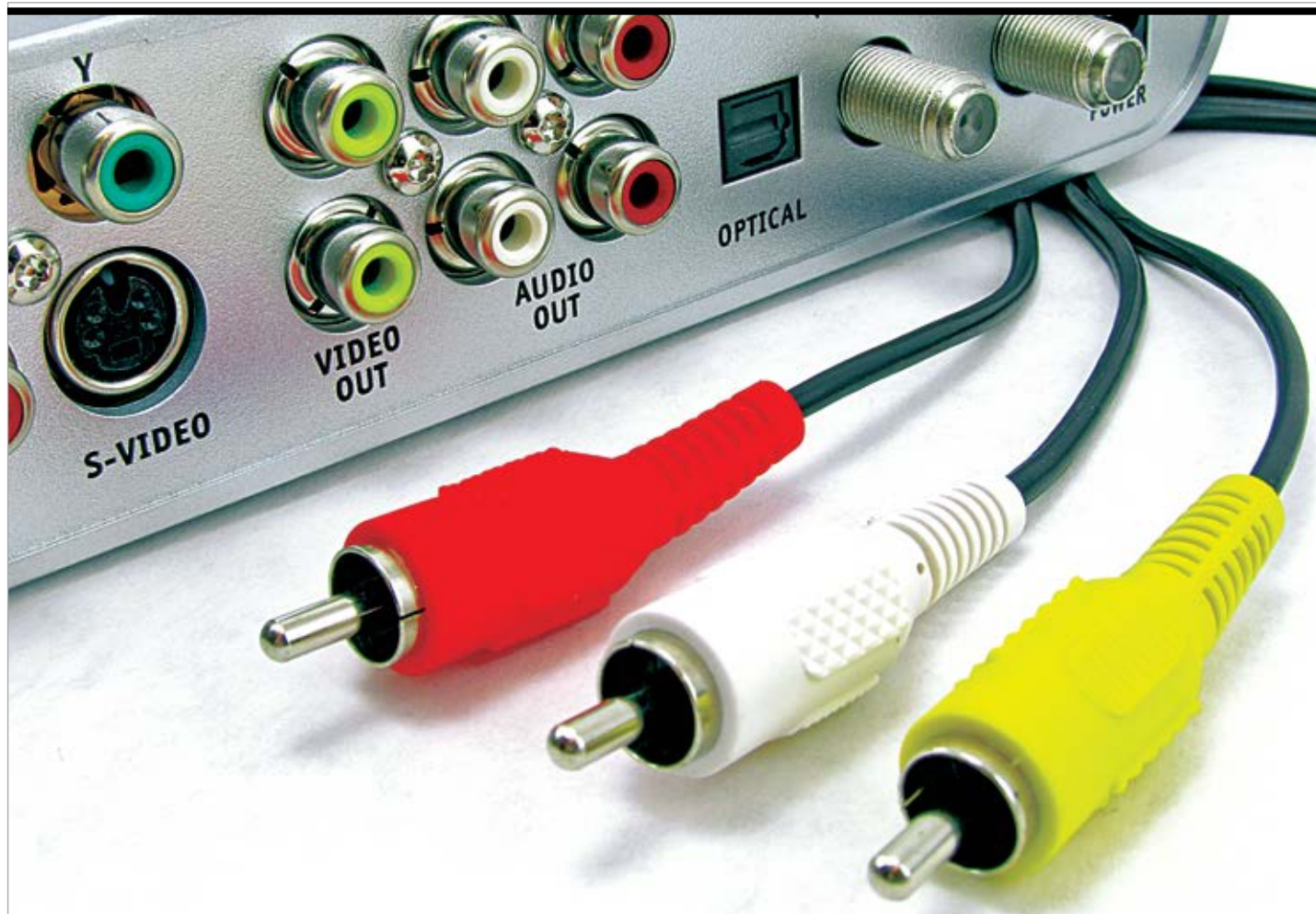

# Акустический кабель

01-6101-3



## Кабель акустический REXANT

Цвет | красно-черный  
Структура | 2×0,25 мм<sup>2</sup>  
В бухте | 100 м  
В упаковке | 1 шт  
В коробке | 8 шт

01-6102-3



## Кабель акустический REXANT

Цвет | красно-черный  
Структура | 2×0,35 мм<sup>2</sup>  
В бухте | 100 м  
В упаковке | 1 шт  
В коробке | 8 шт

01-6101-6



## Кабель акустический PROconnect

Цвет | красно-черный  
Структура | 2×0,25 мм<sup>2</sup>  
В бухте | 100 м  
В упаковке | 1 шт  
В коробке | 8 шт

01-6102-6



## Кабель акустический PROconnect

Цвет | красно-черный  
Структура | 2×0,35 мм<sup>2</sup>  
В бухте | 100 м  
В упаковке | 1 шт  
В коробке | 10 шт



01-6103-3

### Кабель акустический **REHANT**

Цвет | красно-черный  
Структура | 2×0,5 мм<sup>2</sup>  
В бухте | 100 м  
В упаковке | 1 шт  
В коробке | 8 шт



01-6105-6

### Кабель акустический **PROCONNECT**

Цвет | красно-черный  
Структура | 2×1 мм<sup>2</sup>  
В бухте | 100 м  
В упаковке | 1 шт  
В коробке | 4 шт



01-6103-6

### Кабель акустический **PROCONNECT**

Цвет | красно-черный  
Структура | 2×0,5 мм<sup>2</sup>  
В бухте | 100 м  
В упаковке | 1 шт  
В коробке | 8 шт



01-6106-3

### Кабель акустический **REHANT**

Цвет | красно-черный  
Структура | 2×1,5 мм<sup>2</sup>  
В бухте | 100 м  
В упаковке | 1 шт  
В коробке | 4 шт



01-6104-3

### Кабель акустический **REHANT**

Цвет | красно-черный  
Структура | 2×0,75 мм<sup>2</sup>  
В бухте | 100 м  
В упаковке | 1 шт  
В коробке | 6 шт



01-6106-6

### Кабель акустический **PROCONNECT**

Цвет | красно-черный  
Структура | 2×1,5 мм<sup>2</sup>  
В бухте | 100 м  
В упаковке | 1 шт  
В коробке | 4 шт



01-6104-6

### Кабель акустический **PROCONNECT**

Цвет | красно-черный  
Структура | 2×0,75 мм<sup>2</sup>  
В бухте | 100 м  
В упаковке | 1 шт  
В коробке | 6 шт



01-6108-3

### Кабель акустический **REHANT**

Цвет | красно-черный  
Структура | 2×2,5 мм<sup>2</sup>  
В бухте | 100 м  
В упаковке | 1 шт  
В коробке | 2 шт



01-6105-3

### Кабель акустический **REHANT**

Цвет | красно-черный  
Структура | 2×1 мм<sup>2</sup>  
В бухте | 100 м  
В упаковке | 1 шт  
В коробке | 4 шт



01-6108-6

### Кабель акустический **PROCONNECT**

Цвет | красно-черный  
Структура | 2×2,5 мм<sup>2</sup>  
В бухте | 100 м  
В упаковке | 1 шт  
В коробке | 2 шт





01-6201-3

## Кабель акустический REXANT

Цвет | прозрачный  
Структура |  $2 \times 0,25 \text{ мм}^2$   
В бухте | 100 м  
В упаковке | 1 шт  
В коробке | 10 шт



01-6203-6

## Кабель акустический REXANT

Цвет | прозрачный  
Структура |  $2 \times 0,5 \text{ мм}^2$   
В бухте | 100 м  
В упаковке | 1 шт  
В коробке | 8 шт



01-6201-6

## Кабель акустический PROCONNECT

Цвет | прозрачный  
Структура |  $2 \times 0,25 \text{ мм}^2$   
В бухте | 100 м  
В упаковке | 1 шт  
В коробке | 8 шт



01-6204-6

## Кабель акустический PROCONNECT

Цвет | прозрачный  
Структура |  $2 \times 0,75 \text{ мм}^2$   
В бухте | 100 м  
В упаковке | 1 шт  
В коробке | 6 шт



01-6202-3

## Кабель акустический REXANT

Цвет | прозрачный  
Структура |  $2 \times 0,35 \text{ мм}^2$   
В бухте | 100 м  
В упаковке | 1 шт  
В коробке | 10 шт



01-6205-6

## Кабель акустический PROCONNECT

Цвет | прозрачный  
Структура |  $2 \times 1 \text{ мм}^2$   
В бухте | 100 м  
В упаковке | 1 шт  
В коробке | 4 шт



01-6202-6

## Кабель акустический PROCONNECT

Цвет | прозрачный  
Структура |  $2 \times 0,35 \text{ мм}^2$   
В бухте | 100 м  
В упаковке | 1 шт  
В коробке | 8 шт



01-6206-6

## Кабель акустический PROCONNECT

Цвет | прозрачный  
Структура |  $2 \times 1,5 \text{ мм}^2$   
В бухте | 100 м  
В упаковке | 1 шт  
В коробке | 4 шт



01-6203-3

## Кабель акустический REXANT

Цвет | прозрачный  
Структура |  $2 \times 0,5 \text{ мм}^2$   
В бухте | 100 м  
В упаковке | 1 шт  
В коробке | 8 шт



01-6207-3

## Кабель акустический REXANT

Цвет | прозрачный  
Структура |  $2 \times 2 \text{ мм}^2$   
В бухте | 100 м  
В упаковке | 1 шт  
В коробке | 4 шт





01-6207-6

## Кабель акустический PROCONNECT

Цвет | прозрачный  
Структура | 2×2 мм<sup>2</sup>  
В бухте | 100 м  
В упаковке | 1 шт  
В коробке | 4 шт



01-6304

## Кабель акустический SILICON REXANT

Цвет | прозрачный  
Структура | 2×0,75 мм<sup>2</sup>  
В бухте | 100 м  
В упаковке | 1 шт  
В коробке | 6 шт



01-6208-6

## Кабель акустический PROCONNECT

Цвет | прозрачный  
Структура | 2×2,5 мм<sup>2</sup>  
В бухте | 100 м  
В упаковке | 1 шт  
В коробке | 4 шт



01-6305

## Кабель акустический SILICON REXANT

Цвет | прозрачный  
Структура | 2×1 мм<sup>2</sup>  
В бухте | 100 м  
В упаковке | 1 шт  
В коробке | 4 шт



01-6209-6

## Кабель акустический PROCONNECT

Цвет | прозрачный  
Структура | 2×4 мм<sup>2</sup>  
В бухте | 100 м  
В упаковке | 1 шт  
В коробке | 2 шт



01-6306

## Кабель акустический SILICON REXANT

Цвет | прозрачный  
Структура | 2×1,5 мм<sup>2</sup>  
В бухте | 100 м  
В упаковке | 1 шт  
В коробке | 4 шт

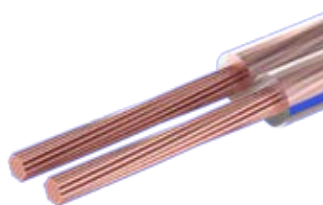

01-6210-6

## Кабель акустический PROCONNECT

Цвет | прозрачный  
Структура | 2×6 мм<sup>2</sup>  
В бухте | 100 м  
В упаковке | 1 шт  
В коробке | 1 шт



01-6308

## Кабель акустический SILICON REXANT

Цвет | прозрачный  
Структура | 2×2,5 мм<sup>2</sup>  
В бухте | 100 м  
В упаковке | 1 шт  
В коробке | 2 шт



01-6303

## Кабель акустический SILICON REXANT

Цвет | прозрачный  
Структура | 2×0,5 мм<sup>2</sup>  
В бухте | 100 м  
В упаковке | 1 шт  
В коробке | 8 шт



01-6309

## Кабель акустический SILICON REXANT

Цвет | прозрачный  
Структура | 2×4 мм<sup>2</sup>  
В бухте | 100 м  
В упаковке | 1 шт  
В коробке | 1 шт

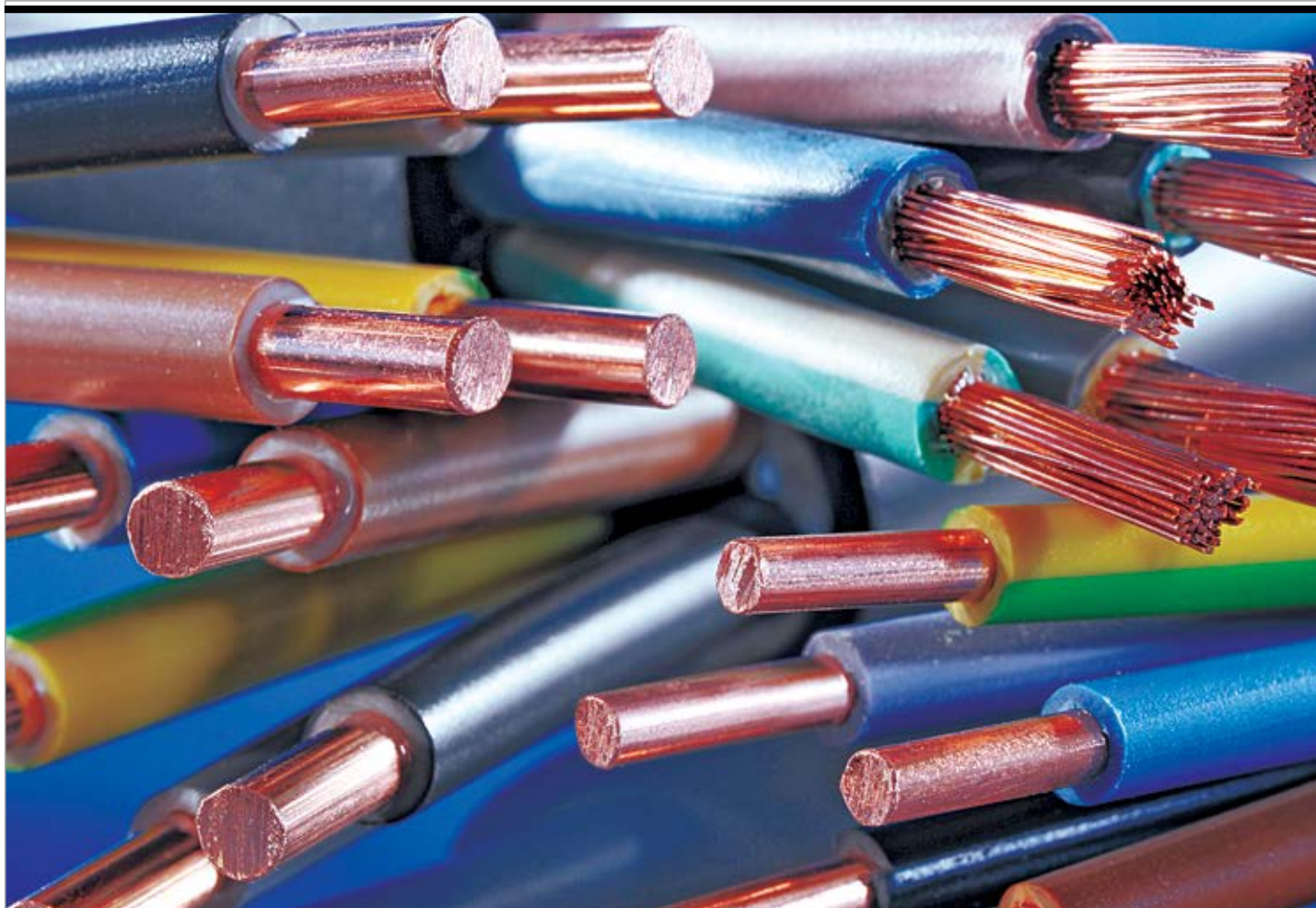

# Силовой кабель

**01-8307**

## Кабель NYM-J

Цвет | серый  
Структура | 2×1,5 мм<sup>2</sup>  
В бухте | 100 м  
В упаковке | 1 шт  
В коробке | 1 шт



**01-8309**

## Кабель NYM-J

Цвет | серый  
Структура | 3×1,5 мм<sup>2</sup>  
В бухте | 100 м  
В упаковке | 1 шт  
В коробке | 1 шт



**01-8308**

## Кабель NYM-J

Цвет | серый  
Структура | 2×2,5 мм<sup>2</sup>  
В бухте | 100 м  
В упаковке | 1 шт  
В коробке | 1 шт



**01-8310**

## Кабель NYM-J

Цвет | серый  
Структура | 3×2,5 мм<sup>2</sup>  
В бухте | 100 м  
В упаковке | 1 шт  
В коробке | 1 шт





01-8201-1

### Кабель ВВГнг(А)-П

ТУ 3500-006-83018760-2011  
Цвет оболочки | черный  
Структура | 2×1,5 мм<sup>2</sup>  
В упаковке | 100 шт  
В коробке | 1 шт



01-8211-1

### Кабель ВВГнг(А)-П

ТУ 3500-006-83018760-2011  
Цвет оболочки | черный  
Структура | 3×1,5 мм<sup>2</sup>  
В упаковке | 100 шт  
В коробке | 1 шт



01-8202-1

### Кабель ВВГнг(А)-П

ТУ 3500-006-83018760-2011  
Цвет оболочки | черный  
Структура | 2×2,5 мм<sup>2</sup>  
В упаковке | 100 шт  
В коробке | 1 шт



01-8212-1

### Кабель ВВГнг(А)-П

ТУ 3500-006-83018760-2011  
Цвет оболочки | черный  
Структура | 3×2,5 мм<sup>2</sup>  
В упаковке | 100 шт  
В коробке | 1 шт



01-8203-1

### Кабель ВВГнг(А)

ТУ 3500-006-83018760-2011  
Цвет оболочки | черный  
Структура | 2×1,5 мм<sup>2</sup>  
В упаковке | 100 шт  
В коробке | 1 шт



01-8213-1

### Кабель ВВГнг(А)-LS-П

ТУ 3500-002-83018760-2009  
Цвет оболочки | черный  
Структура | 2×2,5 мм<sup>2</sup>  
В упаковке | 100 шт  
В коробке | 1 шт



01-8209-1

### Кабель ВВГнг(А)-П

ТУ 3500-006-83018760-2011  
Цвет оболочки | черный  
Структура | 2×4 мм<sup>2</sup>  
В упаковке | 100 шт  
В коробке | 1 шт



01-8214-1

### Кабель ВВГнг(А)-LS-П

ТУ 3500-002-83018760-2009  
Цвет оболочки | черный  
Структура | 2×1,5 мм<sup>2</sup>  
В упаковке | 100 шт  
В коробке | 1 шт



01-8210-1

### Кабель ВВГнг(А)

ТУ 3500-006-83018760-2011  
Цвет оболочки | черный  
Структура | 2×4 мм<sup>2</sup>  
В упаковке | 100 шт  
В коробке | 1 шт



01-8215-1

### Кабель ВВГнг(А)

ТУ 3500-006-83018760-2011  
Цвет оболочки | черный  
Структура | 2×2,5 мм<sup>2</sup>  
В упаковке | 100 шт  
В коробке | 1 шт





**01-8216-1**

**Кабель ВВГнг(A)-LS**

ТУ 3500-002-83018760-2009  
 Цвет оболочки | черный  
 Структура | 2×1,5 мм<sup>2</sup>  
 В упаковке | 100 шт  
 В коробке | 1 шт

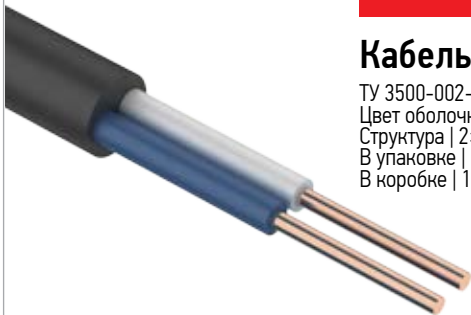

**01-8233-1**

**Кабель ВВГнг(A)-LS**

ТУ 3500-002-83018760-2009  
 Цвет оболочки | черный  
 Структура | 3×4 мм<sup>2</sup>  
 В упаковке | 100 шт  
 В коробке | 1 шт

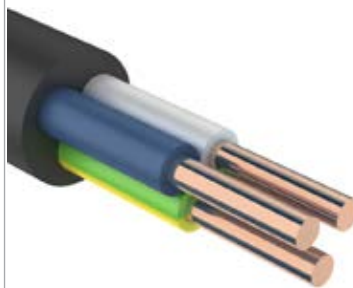

**01-8217-1**

**Кабель ВВГнг(A)-LS**

ТУ 3500-002-83018760-2009  
 Цвет оболочки | черный  
 Структура | 2×2,5 мм<sup>2</sup>  
 В упаковке | 100 шт  
 В коробке | 1 шт

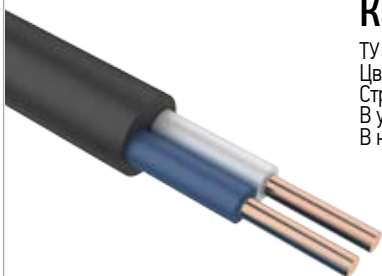

**01-8271-1**

**Кабель ВВГнг(A)-LS-П**

ТУ 3500-002-83018760-2009  
 Цвет оболочки | черный  
 Структура | 3×1,5 мм<sup>2</sup>  
 В упаковке | 100 шт  
 В коробке | 1 шт

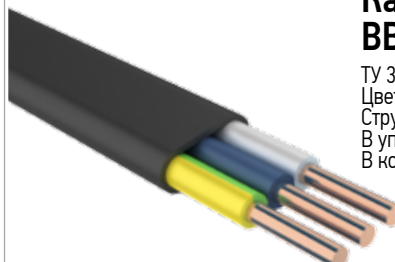

**01-8218-1**

**Кабель ВВГнг(A)-П**

ТУ 3500-006-83018760-2011  
 Цвет оболочки | черный  
 Структура | 2×6 мм<sup>2</sup>  
 В упаковке | 100 шт  
 В коробке | 1 шт

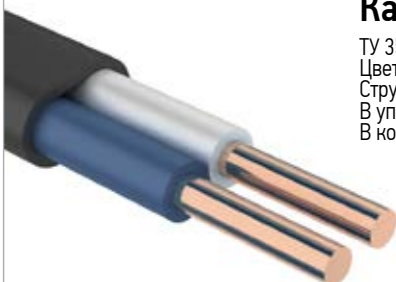

**01-8272-1**

**Кабель ВВГнг(A)-LS-П**

ТУ 3500-002-83018760-2009  
 Цвет оболочки | черный  
 Структура | 3×2,5 мм<sup>2</sup>  
 В упаковке | 100 шт  
 В коробке | 1 шт

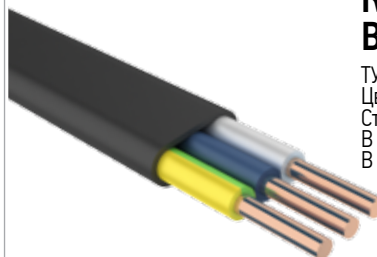

**01-8231-1**

**Кабель ВВГнг(A)-LS**

ТУ 3500-002-83018760-2009  
 Цвет оболочки | черный  
 Структура | 3×1,5 мм<sup>2</sup>  
 В упаковке | 100 шт  
 В коробке | 1 шт

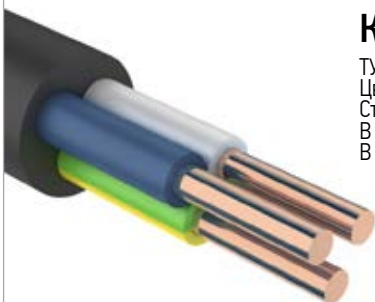

**01-8278-1**

**Кабель ВВГнг(A)-LS-П**

ТУ 3500-002-83018760-2009  
 Цвет оболочки | черный  
 Структура | 3×4 мм<sup>2</sup>  
 В упаковке | 100 шт  
 В коробке | 1 шт

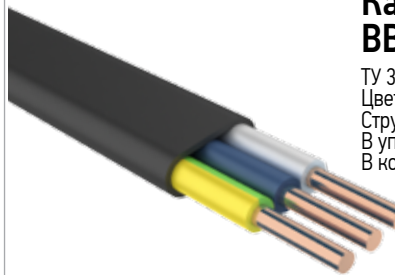

**01-8232-1**

**Кабель ВВГнг(A)-LS**

ТУ 3500-002-83018760-2009  
 Цвет оболочки | черный  
 Структура | 3×2,5 мм<sup>2</sup>  
 В упаковке | 100 шт  
 В коробке | 1 шт

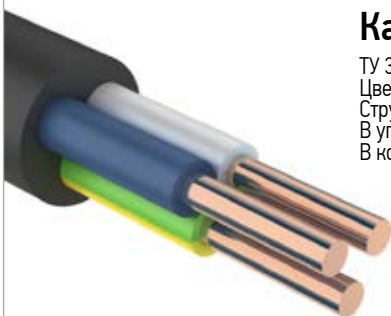

**01-8279-1**

**Кабель ВВГнг(A)-П**

ТУ 3500-006-83018760-2011  
 Цвет оболочки | черный  
 Структура | 3×4 мм<sup>2</sup>  
 В упаковке | 100 шт  
 В коробке | 1 шт

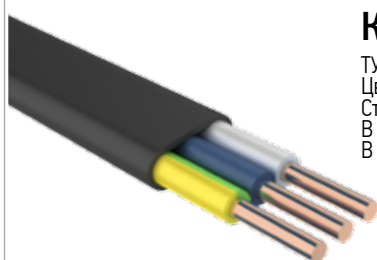

01-8280-1

## Кабель ВВГнг(А)

ТУ 3500-006-83018760-2011  
 Цвет оболочки | черный  
 Структура |  $3 \times 1,5 \text{ мм}^2$   
 В упаковке | 100 шт  
 В коробке | 1 шт

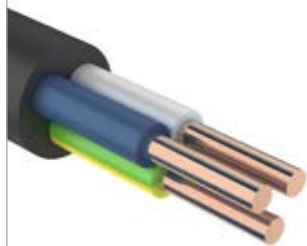

01-8410

## Кабель КГ- ХЛ

ТУ 3540-007-38229892-2012  
 Цвет оболочки | черный  
 Структура |  $1 \times 10 \text{ мм}^2$   
 В упаковке | 100 шт  
 В коробке | 1 шт



01-8281-1

## Кабель ВВГнг(А)

ТУ 3500-006-83018760-2011  
 Цвет оболочки | черный  
 Структура |  $3 \times 2,5 \text{ мм}^2$   
 В упаковке | 100 шт  
 В коробке | 1 шт



01-8411

## Кабель КГ- ХЛ

ТУ 3540-007-38229892-2012  
 Цвет оболочки | черный  
 Структура |  $1 \times 16 \text{ мм}^2$   
 В упаковке | 100 шт  
 В коробке | 1 шт



01-8282-1

## Кабель ВВГнг(А)

ТУ 3500-006-83018760-2011  
 Цвет оболочки | черный  
 Структура |  $3 \times 4 \text{ мм}^2$   
 В упаковке | 100 шт  
 В коробке | 1 шт

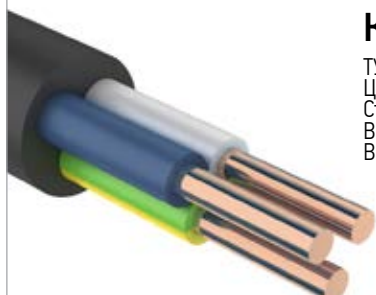

01-8412

## Кабель КГ- ХЛ

ТУ 3540-007-38229892-2012  
 Цвет оболочки | черный  
 Структура |  $1 \times 25 \text{ мм}^2$   
 В упаковке | 100 шт  
 В коробке | 1 шт

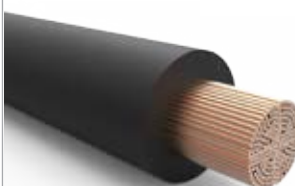

01-8321-1

## Кабель ВВГнг(А)-FRLS

ТУ 3500-006-83018760-2011  
 Цвет оболочки | черный  
 Структура |  $2 \times 1,5 \text{ мм}^2$   
 В упаковке | 100 шт  
 В коробке | 1 шт



01-8415

## Кабель КГ- ХЛ

ТУ 3540-007-38229892-2012  
 Цвет оболочки | черный  
 Структура |  $2 \times 0,75 \text{ мм}^2$   
 В упаковке | 300 шт  
 В коробке | 1 шт



01-8331-1

## Кабель ВВГнг(А)-FRLS

ТУ 3500-006-83018760-2011  
 Цвет оболочки | черный  
 Структура |  $3 \times 1,5 \text{ мм}^2$   
 В упаковке | 100 шт  
 В коробке | 1 шт



01-8417

## Кабель КГ- ХЛ

ТУ 3540-007-38229892-2012  
 Цвет оболочки | черный  
 Структура |  $2 \times 1,5 \text{ мм}^2$   
 В упаковке | 150 шт  
 В коробке | 1 шт



**01-8418**

**Кабель КГ- ХЛ**

ТУ 3540-007-38229892-2012  
 Цвет оболочки | черный  
 Структура | 2×2,5 мм<sup>2</sup>  
 В упаковке | 100 шт  
 В коробке | 1 шт



**01-8032-1**

**Провод ПВС**

ГОСТ 7399-97  
 Цвет оболочки | белый  
 Структура | 2×1 мм<sup>2</sup>  
 В упаковке | 100 шт  
 В коробке | 1 шт

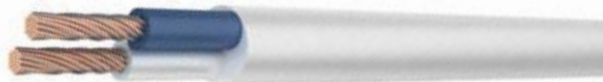

**01-8420**

**Кабель КГ- ХЛ**

ТУ 3500-002-83018760-2009  
 Цвет оболочки | черный  
 Структура | 3×1,5 мм<sup>2</sup>  
 В упаковке | 150 шт  
 В коробке | 1 шт



**01-8034-1**

**Провод ПВС**

ГОСТ 7399-97  
 Цвет оболочки | белый  
 Структура | 2×1,5 мм<sup>2</sup>  
 В упаковке | 100 шт  
 В коробке | 1 шт



**01-8421**

**Кабель КГ- ХЛ**

ТУ 3500-002-83018760-2009  
 Цвет оболочки | черный  
 Структура | 3×2,5 мм<sup>2</sup>  
 В упаковке | 100 шт  
 В коробке | 1 шт



**01-8036-1**

**Провод ПВС**

ГОСТ 7399-97  
 Цвет оболочки | черный  
 Структура | 2×2,5 мм<sup>2</sup>  
 В упаковке | 100 шт  
 В коробке | 1 шт



**01-8425**

**Кабель КГ- ХЛ**

ТУ 3500-002-83018760-2009  
 Цвет оболочки | черный  
 Структура | 3×2,5 + 1×1,5 мм<sup>2</sup>  
 В упаковке | 100 шт  
 В коробке | 1 шт



**01-8042-1**

**Провод ПВС**

ГОСТ 7399-97  
 Цвет оболочки | белый  
 Структура | 3×0,75 мм<sup>2</sup>  
 В упаковке | 100 шт  
 В коробке | 1 шт



**01-8030-1**

**Провод ПВС**

ГОСТ 7399-97  
 Цвет оболочки | белый  
 Структура | 2×1 мм<sup>2</sup>  
 В упаковке | 200 шт  
 В коробке | 1 шт



**01-8046-1**

**Провод ПВС**

ГОСТ 7399-97  
 Цвет оболочки | белый  
 Структура | 3×1,5 мм<sup>2</sup>  
 В упаковке | 100 шт  
 В коробке | 1 шт





01-8048-1

## Провод ПВС

ГОСТ 7399-97  
Цвет оболочки | белый  
Структура |  $3 \times 2,5 \text{ мм}^2$   
В упаковке | 100 шт  
В коробке | 1 шт



01-8207-1

## Провод ПВС 4×2,5

ГОСТ 7399-97  
Цвет оболочки | белый  
Структура |  $4 \times 2,5 \text{ мм}^2$   
В упаковке | 100 шт  
В коробке | 1 шт



01-8072-2

## Провод ПВС

ГОСТ 7399-97  
Цвет оболочки | белый  
Структура |  $5 \times 2,5 \text{ мм}^2$   
В упаковке | 100 шт  
В коробке | 1 шт



01-8208-1

## Провод ПВС 5×1,5

ГОСТ 7399-97  
Цвет оболочки | белый  
Структура |  $5 \times 1,5 \text{ мм}^2$   
В упаковке | 100 шт  
В коробке | 1 шт



01-8204-1

## Провод ПВС 4×0,75

ГОСТ 7399-97  
Цвет оболочки | белый  
Структура |  $4 \times 0,75 \text{ мм}^2$   
В упаковке | 100 шт  
В коробке | 1 шт



01-8082-1

## Провод ШВВП 2×0,5

ГОСТ 7399-97  
Цвет оболочки | белый  
Структура |  $2 \times 0,5 \text{ мм}^2$   
В упаковке | 100 шт  
В коробке | 1 шт

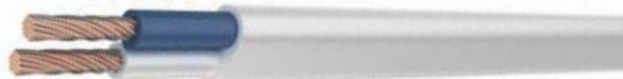

01-8205-1

## Провод ПВС 4×1,0

ГОСТ 7399-97  
Цвет оболочки | белый  
Структура |  $4 \times 1,0 \text{ мм}^2$   
В упаковке | 100 шт  
В коробке | 1 шт



01-8086-1

## Провод ШВВП 2×0,75

ГОСТ 7399-97  
Цвет оболочки | белый  
Структура |  $2 \times 0,75 \text{ мм}^2$   
В упаковке | 200 шт  
В коробке | 1 шт

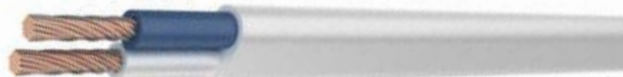

01-8206-1

## Провод ПВС 4×1,5

ГОСТ 7399-97  
Цвет оболочки | белый  
Структура |  $4 \times 1,5 \text{ мм}^2$   
В упаковке | 100 шт  
В коробке | 1 шт



01-8088-3

## Провод ШВВП 3×0,75

ГОСТ 7399-97  
Цвет оболочки | белый  
Структура |  $3 \times 0,75 \text{ мм}^2$   
В упаковке | 150 шт  
В коробке | 1 шт









# КРЕПЕЖ

## Крепеж, соединители кабеля



07-4501

### Дюбель-хомут REXANT

Цвет | белый  
Ширина | 12 мм  
Длина | 48 мм  
Обхват кабеля | 5–10 мм  
В упаковке | 100 шт



07-4612

### Дюбель-хомут REXANT

Цвет | белый  
Ширина | 12 мм  
Длина | 45 мм  
Сечение кабеля | 3×2,5/4×1,5×1,5 мм  
В упаковке | 100 шт



07-4611

### Дюбель-хомут PROCONNECT

Цвет | белый  
Ширина | 12 мм  
Длина | 45 мм  
В упаковке | 100 шт



07-4615

### Дюбель-хомут Т-образный REXANT

Цвет | белый  
Ширина | 12 мм  
Длина | 44 мм  
Сечение кабеля | 2×2,5/3×1,5/3×2,5/4×1,5/5×1,5 мм  
В упаковке | 100 шт



07-4621

### Дюбель-хомут PROCONNECT

Цвет | черный  
Ширина | 12 мм  
Длина | 45 мм  
В упаковке | 100 шт



07-0608

### Хомут червячный REXANT

Размер | 8–12 мм  
Материал | высококачественная углеродистая сталь  
В упаковке | 50 шт





**07-2160**
**Подвес для  
крепления кабеля  
к тросу REXANT**

Цвет | черный  
Ширина | 12 мм  
Длина | 160 мм  
Диаметр охвата кабеля | от 6 до 30 мм  
Диаметр троса | от 3 до 6 мм  
В упаковке | 100 шт

**07-0610**
**Хомут червячный  
REXANT**

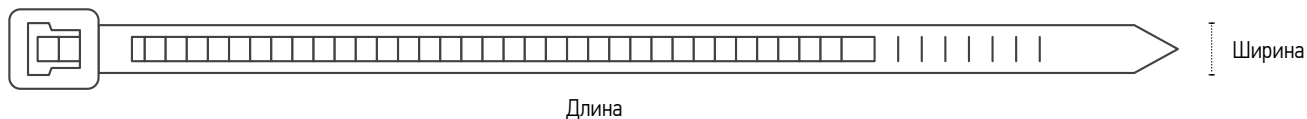
Размер | 10–18 мм  
Материал | высококачественная  
углеродистая сталь  
В упаковке | 50 шт

**ХОМУТЫ REXANT**

Артикул	Название	Цвет	Ширина, мм	Длина, мм	Упаковка, шт	В упаковке/коробке
07-0100	Хомут nylon	белый	2,5	100	100	10/300
07-0101	Хомут nylon	черный	2,5	100	100	10/300
07-0150	Хомут nylon	белый	3	150	100	10/200
07-0151	Хомут nylon	черный	3	150	100	10/200
07-0200	Хомут nylon	белый	4	200	100	10/200
07-0201	Хомут nylon	черный	4	200	100	10/200
07-0250	Хомут nylon	белый	4	250	100	10/100
07-0251	Хомут nylon	черный	4	250	100	10/100
07-0300	Хомут nylon	белый	4	300	100	10/100
07-0301	Хомут nylon	черный	4	300	100	10/100
07-0109	Хомут многоцветный СКМ-100	белый	3	100	100	10/500
07-0159	Хомут многоцветный СКМ-150	белый	4	150	100	10/200
07-0100-25	Хомут nylon (набор и упаковка)	белый	2,5	100	25	10/1400
07-0101-25	Хомут nylon (набор и упаковка)	черный	2,5	100	25	10/1400
07-0103-25	Хомут nylon (набор и упаковка)	зеленый	2,5	100	25	10/1400
07-0105-25	Хомут nylon (набор и упаковка)	синий	2,5	100	25	10/1400
07-0106-25	Хомут nylon (набор и упаковка)	красный	2,5	100	25	10/1400
07-0108-25	Хомут nylon (набор и упаковка)	цветные	2,5	100	25	10/1400
07-0202	Хомут nylon (широкий)	белый	8	200	100	10/50
07-0203	Хомут nylon (широкий)	черный	8	200	100	10/50
07-0104	Хомут nylon (под винт)	белый	3,5	100	100	10/200
07-0105	Хомут nylon (под винт)	черный	3,5	100	100	10/200
07-0204	Хомут под винт nylon	белый	4,8	200	100	10/100
07-0205	Хомут под винт nylon	черный	4,8	200	100	10/100

**ХОМУТЫ REXANT**

Артикул	Название	Цвет	Ширина, мм	Длина, мм	Упаковка, шт	В упаковке/коробке
07-0106	Хомут nylon (под маркер)	белый	2,5	100	100	10/200
07-0206	Хомут nylon (под маркер)	белый	2,5	100	100	10/200
07-0107	Хомут с пистоном	белый	2,5	100	100	10/200
07-0197	Хомут с пистоном	белый	4,8	190	100	10/200
07-0208	Хомут стальной	металл	4,6	200	50	10/100
07-0308	Хомут стальной	металл	4,6	300	50	10/100

**НАБОР ХОМУТОВ (НА ЛИПУЧКЕ) REXANT**

Наименование	Длина, мм	Цвет					В упаковке /коробке
		белый	черный	зеленый	синий	желтый	
MGT-150	150						10/250
MGT-210	210	по 2 шт					10/200
MGT-310	310						10/150

**ПЛОЩАДКИ САМОКЛЕЮЩИЕСЯ REXANT**

Артикул	Ширина, мм	Длина, мм	Цвет	Упаковка, шт	В упаковке/коробке
07-2020	20	20	белый	100	1/100
07-2025	25	25			1/50
07-2030	30	30			1/40
07-2021	20	20	черный	100	1/100
07-2026	25	25			1/50
07-2031	30	30			1/40

**ПЛОЩАДКА ПОД СТЯЖКУ REXANT**

Артикул	Цвет	Ширина, мм	Длина, мм	Упаковка, шт	В упаковке/коробке
07-2102	белый	22,2	16	100	1/100
07-2102	черный				

**БИРКА КАБЕЛЬНАЯ «У-134 (КВАДРАТ)» REXANT**



Артикул	Цвет	Ширина, мм	Длина, мм	Упаковка, шт	В упаковке/коробке
07-2228	белый	55	55	100	60

**ПЛОЩАДКА ПОД ШЛЕЙФ REXANT**

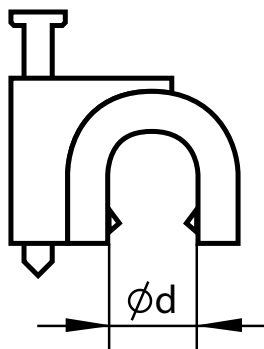

Артикул	Цвет	Ширина, мм	Длина, мм	Упаковка, шт	В упаковке/коробке
07-2317	белый	17	12	100	1/100
07-2320		20	14		
07-2420	металл	25	15		
07-2425		25	15		
07-2430		30	20		

**КРЕПЕЖ КАБЕЛЯ «КРУГЛЫЙ» REXANT**



Артикул	Исполнение, мм	Диаметр, мм (d)	Упаковка, шт	В упаковке/коробке
07-4004	круглое	4	50	10/400
07-4005		5		10/400
07-4006		6		10/300
07-4007		7		10/250

**КРЕПЕЖ КАБЕЛЯ «ПЛОСКИЙ» REXANT**

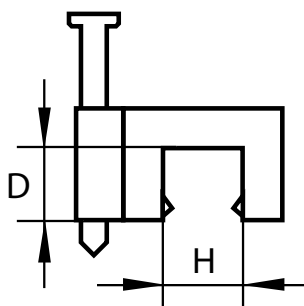

Артикул	Исполнение, мм	Ширина, мм (H)	Высота, мм (D)	Упаковка, шт	В упаковке/коробке
07-4206	плоское	6	4	50	10/300
07-4207		8	3		10/200



**07-3040**

**Электромонтажные  
экспресс-клеммы  
(с пастой) REXANT**

Одножильные | 0,75 – 2,5 мм<sup>2</sup>  
 Многожильные (не более 7 жил) |  
 1,5 – 2,5 мм<sup>2</sup>  
 Номинальное напряжение | 400 В  
 Номинальный ток | 24 А  
 В упаковке | 100 шт

**07-5252-1**

**Универсальная  
клемма REXANT**

Предназначена для многоразового  
 применения.  
 Одножильные | 2×0,08 – 2×4 мм<sup>2</sup>  
 Многожильные | 2×0,08 – 2×2,5 мм<sup>2</sup>  
 В упаковке | 50 шт



**07-3060**

**Электромонтажные  
экспресс-клеммы  
(с пастой) REXANT**

Одножильные | 0,75 – 2,5 мм<sup>2</sup>  
 Многожильные (не более 7 жил) |  
 1,5 – 2,5 мм<sup>2</sup>  
 Номинальное напряжение | 400 В  
 Номинальный ток | 24 А  
 В упаковке | 100 шт

**07-5253-1**

**Универсальная  
клемма REXANT**

Предназначена для многоразового  
 применения.  
 Одножильные | 3×0,08 – 3×4 мм<sup>2</sup>  
 Многожильные | 3×0,08 – 3×2,5 мм<sup>2</sup>  
 В упаковке | 50 шт





07-5255-1



## Универсальная клемма REXANT

Предназначена для многоразового применения.  
 Одножильные |  $5 \times 0,08 - 5 \times 4 \text{ мм}^2$   
 Многожильные |  $5 \times 0,08 - 5 \times 2,5 \text{ мм}^2$   
 В упаковке | 40 шт

07-5252



## Универсальная клемма REXANT

Предназначена для многоразового применения.  
 Одножильные |  $2 \times 0,08 - 2 \times 4 \text{ мм}^2$   
 Многожильные |  $2 \times 0,08 - 2 \times 2,5 \text{ мм}^2$   
 В упаковке | 50 шт

07-5253



## Универсальная клемма REXANT

Предназначена для многоразового применения.  
 Одножильные |  $3 \times 0,08 - 3 \times 4 \text{ мм}^2$   
 Многожильные |  $3 \times 0,08 - 3 \times 2,5 \text{ мм}^2$   
 В упаковке | 50 шт

07-5255



## Универсальная клемма REXANT

Предназначена для многоразового применения.  
 Одножильные |  $5 \times 0,08 - 5 \times 4 \text{ мм}^2$   
 Многожильные |  $5 \times 0,08 - 5 \times 2,5 \text{ мм}^2$   
 В упаковке | 40 шт

07-5152



## Универсальная многопроводная 2-проводная клемма WAGO

Одножильные |  $0,08 - 2,5 (4) \text{ мм}^2$   
 В упаковке | 50 шт

07-5153



## Универсальная многопроводная 3-проводная клемма WAGO

Одножильные |  $0,08 - 2,5 (4) \text{ мм}^2$   
 В упаковке | 50 шт

07-5155



## Универсальная многопроводная 5-проводная клемма WAGO

Одножильные |  $0,08 - 2,5 (4) \text{ мм}^2$   
 В упаковке | 40 шт

07-5161



## Клемма 2 контактная компактная WAGO

Одножильные |  $0,08 - 4 \text{ мм}^2$   
 Многожильные | до  $2,5 \text{ мм}^2$   
 В упаковке | 100 шт

07-5163



## Клемма 3 контактная компактная WAGO

Одножильные |  $0,08 - 4 \text{ мм}^2$   
 Многожильные | до  $2,5 \text{ мм}^2$   
 В упаковке | 100 шт

07-5165



## Клемма 5 контактная компактная WAGO

Одножильные |  $0,08 - 4 \text{ мм}^2$   
 Многожильные | до  $2,5 \text{ мм}^2$   
 В упаковке | 100 шт



**КОЛОДКА КЛЕММНАЯ REXANT**

Артикул	Наименование	Цвет	max ток, А	max сечение проводника, мм <sup>2</sup>	В упаковке/коробке
07-5004	КВ-4	полупрозрачный	3 А	4	10/500
07-5004-2	КВ-4	черный	3 А	4	
07-5006	КВ-6	полупрозрачный	6 А	6	10/200
07-5006-2	КВ-6	черный	6 А	6	
07-5010	КВ-10	полупрозрачный	10 А	10	10/200
07-5010-2	КВ-10	черный	10 А	10	



**07-5216**

**Соединительный изолирующий зажим серый СИЗ-1 REXANT**

Диаметр | 1,0 до 3,0 мм<sup>2</sup>  
В упаковке | 100 шт



**07-5218**

**Соединительный изолирующий зажим оранжевый СИЗ-3 REXANT**

Диаметр | 1,5 до 6,0 мм<sup>2</sup>  
В упаковке | 100 шт



**07-5217**

**Соединительный изолирующий зажим синий СИЗ-2 REXANT**

Диаметр | 1,0 до 4,5 мм<sup>2</sup>  
В упаковке | 100 шт



**07-5219**

**Соединительный изолирующий зажим желтый СИЗ-4 REXANT**

Диаметр | 1,5 до 9,5 мм<sup>2</sup>  
В упаковке | 100 шт

## МОНТАЖНАЯ ЛЕНТА ПЕРФОРИРОВАННАЯ REXANT

Артикул	Тип	Ширина, мм	Толщина, мм	Длина, мм	Шаг перфорации, мм
07-7112-4	прямая	12	0,55	25	16
07-7120-4		20			26
07-7212-4	волнистая	12			15
07-7220-4		17			20

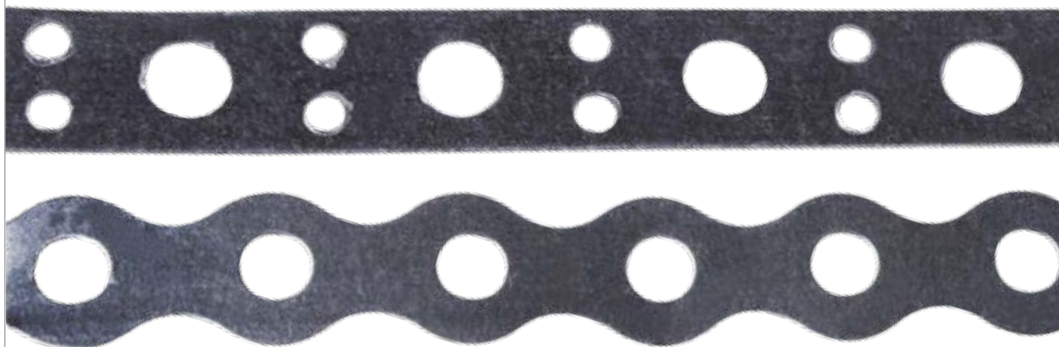

07-8011-1

### Кабельный ввод PG-11 REXANT

Класс влагозащиты | IP68  
 Материал корпуса | нейлон  
 Диаметр кабеля | 5–10 мм  
 Тип резьбы | PG  
 Цвет | черный  
 В п/э пакете | 100 шт  
 В коробке | 1800 шт



07-8013

### Кабельный ввод PG-13,5 REXANT

Класс влагозащиты | IP68  
 Материал корпуса | нейлон  
 Диаметр кабеля | 6–12 мм  
 Тип резьбы | PG  
 Цвет | серый  
 В п/э пакете | 100 шт  
 В коробке | 1800 шт

## БАНДАЖ КАБЕЛЯ SWB REXANT

Артикул	Наименование	Длина, мм	Диаметр, мм	В упаковке	В коробке
07-7006	SWB-06	2	6	1	250
07-7012	SWB-12		15		100
07-7015	SWB-15		12		100

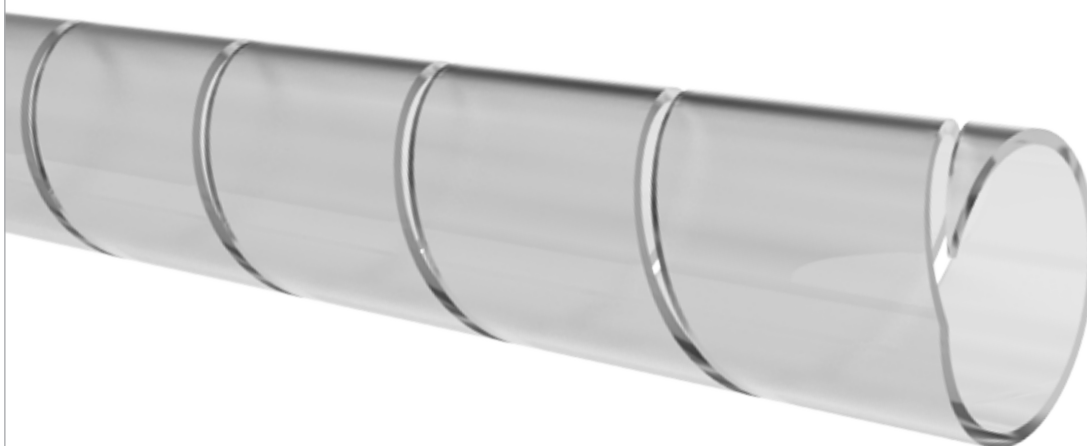



# Термоусадка

26-0009

## Термоусадка клеевая REXANT

Диаметр до усадки | 9 мм  
Диаметр после усадки | 3 мм  
Длина | 1 м  
Цвет | черный  
В упаковке | 10 шт  
В коробке | 500 шт



20-6008

## Термоусадка клеевая REXANT

Диаметр до усадки | 6 мм  
Диаметр после усадки | 2 мм  
Длина | 1 м  
Цвет | черный  
В упаковке | 50 шт  
В коробке | 1500 шт



26-0024

## Термоусадка клеевая REXANT

Диаметр до усадки | 24 мм  
Диаметр после усадки | 8 мм  
Длина | 1 м  
Цвет | черный  
В упаковке | 20 шт  
В коробке | 60 шт

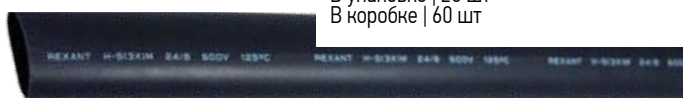

21-2008

## Термоусадка клеевая REXANT

Диаметр до усадки | 12 мм  
Диаметр после усадки | 4 мм  
Длина | 1 м  
Цвет | черный  
В упаковке | 10 шт  
В коробке | 500 шт



26-0033

## Термоусадка клеевая REXANT

Диаметр до усадки | 33 мм  
Диаметр после усадки | 8 мм  
Длина | 1 м  
Цвет | черный  
В упаковке | 4 шт  
В коробке | 100 шт

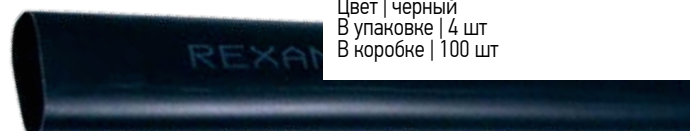

21-9008

## Термоусадка клеевая REXANT

Диаметр до усадки | 18 мм  
Диаметр после усадки | 6 мм  
Длина | 1 м  
Цвет | черный  
В упаковке | 10 шт  
В коробке | 250 шт

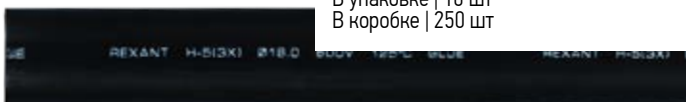

26-0055

## Термоусадка клеевая REXANT

Диаметр до усадки | 55 мм  
Диаметр после усадки | 16 мм  
Длина | 1 м  
Цвет | черный  
В упаковке | 2 шт  
В коробке | 30 шт

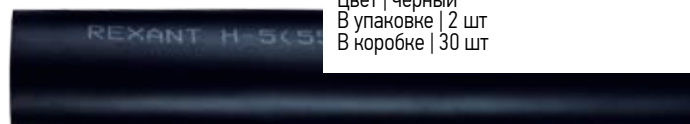

26-0003

## Термоусадка клеевая REXANT

Диаметр до усадки | 3 мм  
Диаметр после усадки | 1 мм  
Длина | 1 м  
Цвет | черный  
В упаковке | 10 шт  
В коробке | 1200 шт



26-0075

## Термоусадка клеевая REXANT

Диаметр до усадки | 75 мм  
Диаметр после усадки | 22 мм  
Длина | 1 м  
Цвет | черный  
В упаковке | 2 шт  
В коробке | 40 шт

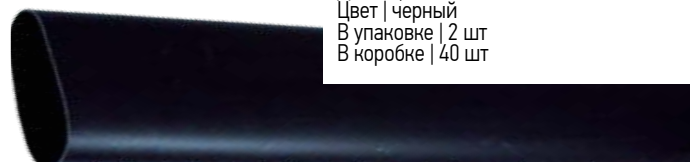

26-0095

### Термоусадка клеевая REXANT

Диаметр до усадки | 95 мм  
Диаметр после усадки | 25 мм  
Длина | 1 м  
Цвет | черный  
В упаковке | 2 шт  
В коробке | 12 шт



29-0103

### Набор термоусадочных трубок №3 (АССОРТИ), 100 мм, REXANT

Диаметр 1 мм – 1 шт, 1,5 мм – 1 шт, 2 мм – 1 шт, 2,5 мм – 1 шт, диаметр 3 мм – 4 шт, диаметр 3,5 мм – 1 шт, 4 мм – 1 шт, 5 мм – 1 шт, 6 мм – 1 шт, 7 мм – 1 шт, 8 мм – 1 шт, 9 мм – 1 шт, 10 мм – 2 шт, 12 мм – 1 шт



26-0160

### Термоусадка клеевая REXANT

Диаметр до усадки | 160 мм  
Диаметр после усадки | 50 мм  
Длина | 1 м  
Цвет | черный  
В упаковке | 1 шт  
В коробке | 10 шт



29-0104

### Набор термоусадочных трубок №4 (РЫБОЛОВ), 100 мм, REXANT

Диаметр 1 мм – 5 шт, 1,5 мм – 5 шт, 2 мм – 6 шт, 2,5 мм – 5 шт



26-0180

### Термоусадка клеевая REXANT

Диаметр до усадки | 180 мм  
Диаметр после усадки | 58 мм  
Длина | 1 м  
Цвет | черный  
В упаковке | 1 шт  
В коробке | 10 шт



29-0105

### Набор термоусадочных трубок №5 (СТАНДАРТ), 100 мм, REXANT

Диаметр 1,5 мм – 2 шт, 2,5 мм – 2 шт, диаметр 3 мм – 2 шт, диаметр 3,5 мм – 2 шт, 4 мм – 2 шт, 5 мм – 2 шт, 6 мм – 2 шт, 8 мм – 2 шт, 10 мм – 2 шт



29-0101

### Набор термоусадочных трубок №1 (АВТО), 100 мм, REXANT

Диаметр 3 мм – 4 шт, 4 мм – 2 шт, 5 мм – 2 шт, 6 мм – 2 шт



29-0106

### Набор термоусадочных трубок №6 (МАКСИМУМ), 100 мм, REXANT

Диаметр 3 мм – 2 шт, 4 мм – 2 шт, 5 мм – 2 шт, 6 мм – 2 шт, 8 мм – 2 шт, 10 мм – 2 шт, 12 мм – 2 шт



29-0102

### Набор термоусадочных трубок №2 (АВТО импорт), 100 мм, REXANT

Диаметр 3 мм – 2 шт, диаметр 3,5 мм – 2 шт, 4 мм – 3 шт, 5 мм – 4 шт, 6 мм – 4 шт, 8 мм – 3 шт, 10 мм – 2 шт



29-0107

### Набор термоусадочных трубок №7 (КЛЕЕВОЙ), 100 мм, REXANT

Диаметр 3 мм – 2 шт, диаметр 6 мм – 2 шт, диаметр 9 мм – 2 шт, диаметр 12 мм – 1 шт  
Используется термоусадочная трубка с клеевым слоем усадки 3:1.





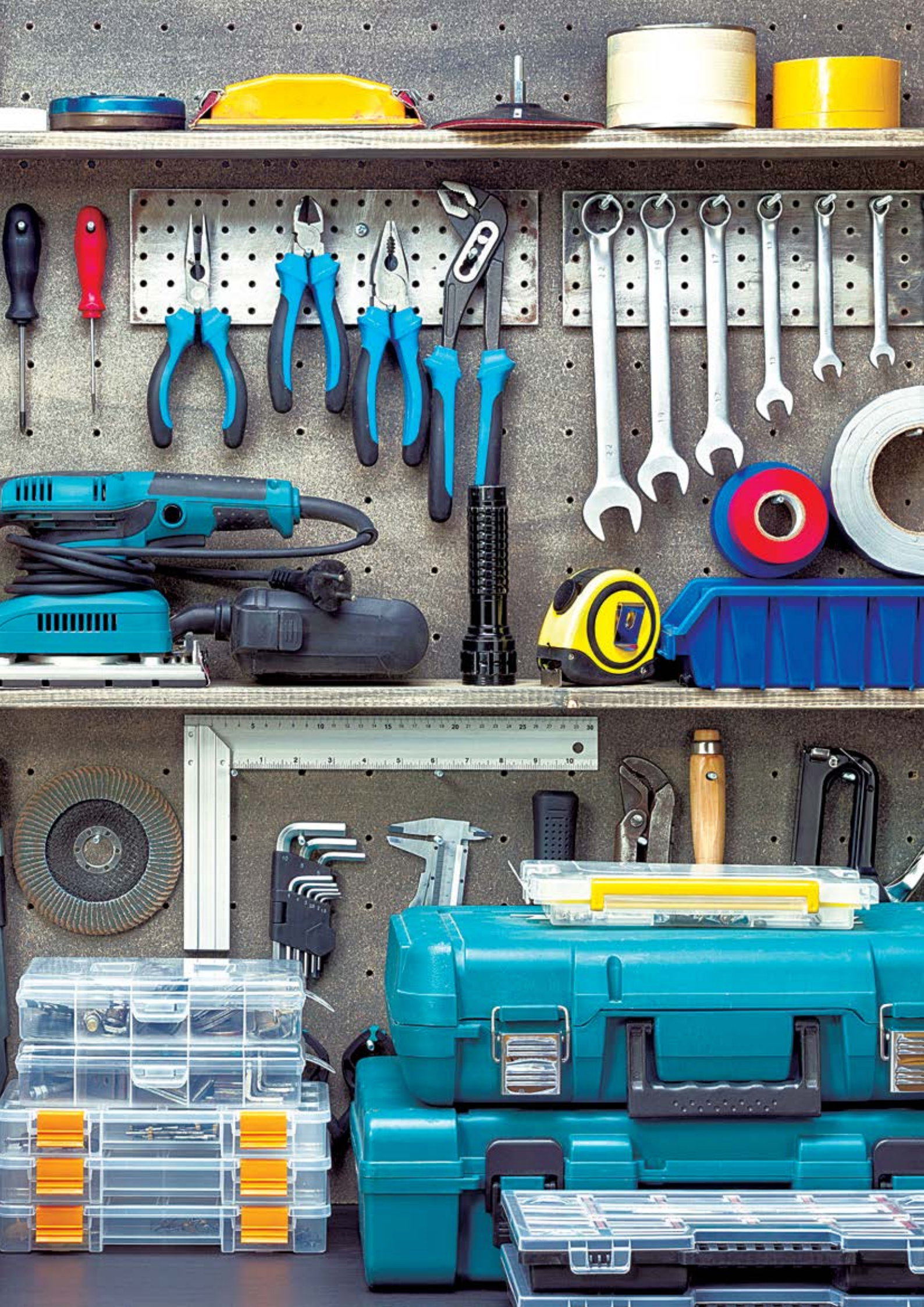



# ИНСТРУМЕНТ

## Термоклей, пистолеты клеевые



12-0102

### Пистолет клеевой PROCONNECT

Мощность | 15 Вт (в блистере)  
В упаковке | 1 шт  
В коробке | 36 шт



12-0105

### Пистолет клеевой REXANT

Мощность | 100 Вт (в блистере)  
В упаковке | 1 шт  
В коробке | 36 шт



12-0103

### Пистолет клеевой PROCONNECT

Мощность | 40 Вт (в блистере)  
В упаковке | 1 шт  
В коробке | 48 шт



09-1202

### Клеевой стержень REXANT

Диаметр | 11,2 мм  
L | 270 мм  
Цвет | зеленый  
В упаковке | 10 шт  
В коробке | 1000 шт



12-0104

### Пистолет клеевой PROCONNECT

Мощность | 60 Вт (в блистере)  
В упаковке | 1 шт  
В коробке | 48 шт



09-1207

### Клеевой стержень REXANT

Диаметр | 11,2 мм  
L | 270 мм  
Цвет | прозрачный  
В упаковке | 10 шт  
В коробке | 1000 шт

# Инструмент, боксы для инструмента



12-4421

## Съемник стопорных колец REXANT

Модель | HT-755 HY-755  
В упаковке | 1 шт  
В коробке | 50 шт



12-4451

## Микродрель с насадками в кейсе REXANT

Модель | HT-800 HY-DP09  
В упаковке | 1 шт  
В коробке | 20 шт



12-4452

## Дрель-шуруповерт (Профи) REXANT

Для быстрого завертывания и от-  
вертывания шурупов, саморезов,  
винтов, дюбелей, болтов и гаек,  
а также для сверления отверстий  
в различных материалах. Сочетает  
в себе функции дрели и шурупо-  
верта. Позволяет сэкономить время,  
когда требуется открутить-закрутить  
крепеж, например, при сборке  
мебели, во время ремонта, и т.д.

Скорость вращения регулируется  
с помощью регулятора на блоке пи-  
тания от 400 до 950 об./мин. Усилие  
меняется в соответствии с количе-  
ством оборотов от 0,6 до 2,8 Нм.  
Размеры закручиваемых  
болтов | M2,5-5  
Напряжение питания | 220 В  
В упаковке | 1 шт



12-4453

## Микро-дрель с 27-ю насадками в кейсе REXANT

Предназначена для работы  
с малогабаритными изделиями.  
С помощью легко заменяемых  
насадок микро-дрель можно  
применять для сверления,  
полировки, шлифовки, гравировки,  
резки и т.п.

В комплект входит микро-дрель,  
блок питания и 27 различных  
насадок.  
Напряжение питания | 12 В  
В упаковке | 1 шт



12-6041

## Набор часовых отверток «TORX» REXANT

Тип | «TORX»  
Модель | HT-5212 HY-5214  
В упаковке | 1 шт  
В коробке | 100 шт



12-6050

## Набор часовых отверток REXANT

Комплект | 6 предметов  
Модель | HT-06 HY-6  
В упаковке | 1 шт  
В коробке | 250 шт

12-6051

### Набор часовых отверток REXANT

Комплект | 16 предметов  
Модель | HT-16 HY-16  
В упаковке | 1 шт  
В коробке | 100 шт

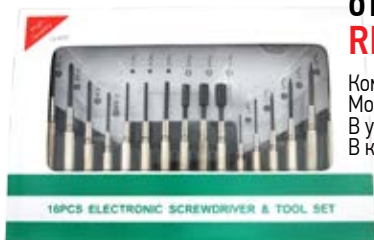

12-6301-8

### Набор из 21 предмета

Комплектность набора  
Сверла HSS Titanium  
Биты CF4186



12-6071

### Набор инструмента «HOBBY» REXANT

Тип | «HOBBY»  
Модель | HT-121 HY-126  
В упаковке | 1 шт  
В коробке | 60 шт



12-6302-8

### Набор сверл по бетону

Диаметр | 3-6 мм  
В упаковке | 10 шт



12-6101

### Набор для СКС REXANT

Модель | HT-K500RT  
Комплект | 500R + 501A + тестер  
В упаковке | 1 шт  
В коробке | 10 шт



12-6303-8

### Набор из 40 предметов

Комплектность набора  
Сверла HSS Titanium  
Биты CF4187



12-6102

### Набор для СКС REXANT

Модель | HT-K500RS  
Комплект | 500R + 501A + 3240  
В упаковке | 1 шт  
В коробке | 10 шт



12-6304-8

### Набор из 74 предметов

Комплектность набора  
Сверла HSS Titanium  
Биты CF4180



12-6103

### Набор инструмента REXANT

Модель | HT-K4015  
Комплект | заделка сеть + коаксиал + тестер  
В упаковке | 1 шт  
В коробке | 10 шт



12-9000

### Рулетка «Стандарт» REXANT

Размер | 3 м x 16 мм





**12-9001**

**Рулетка «Стандарт»  
REXANT**

Размер | 3 м×19 мм



**12-9006**

**Рулетка «Профи»  
REXANT**

Корпус | прорезиненный  
Размер | 5 м×25 мм



**12-9002**

**Рулетка «Стандарт»  
REXANT**

Размер | 5 м×25 мм



**12-9007**

**Рулетка «Профи»  
REXANT**

Корпус | прорезиненный  
Размер | 10 м×25 мм



**12-9003**

**Рулетка «Стандарт»  
REXANT**

Размер | 10 м×25 мм



**12-4900**

**Нож  
с сегментированным  
лезвием REXANT**

Лезвие | 18 мм  
Корпус | металлический,  
обрезиненный  
В упаковке | 1 шт  
В коробке | 144 шт



**12-9004**

**Рулетка «Профи»  
REXANT**

Корпус | прорезиненный  
Размер | 3 м×16 мм



**12-4901**

**Нож  
с сегментированным  
лезвием REXANT**

Лезвие | 18 мм  
Корпус | ABS пластик, обрезиненный  
В упаковке | 1 шт  
В коробке | 144 шт



**12-9005**

**Рулетка «Профи»  
REXANT**

Корпус | прорезиненный  
Размер | 5 м×19 мм



**12-4902**

**Нож  
с сегментированным  
лезвием REXANT**

Лезвие | 9 мм  
Корпус | ABS пластик  
В упаковке | 1 шт  
В коробке | 576 шт



12-4903

## Нож с сегментированным лезвием REXANT

Лезвие | 18 мм  
Корпус | ABS пластик  
В упаковке | 1 шт  
В коробке | 288 шт



12-4908

## Нож с трапециевидным выдвижным лезвием REXANT

Лезвие | трапеция  
Корпус | металл  
В упаковке | 1 шт  
В коробке | 72 шт



12-4904

## Нож с сегментированным лезвием REXANT

Лезвие | 9 мм  
Корпус | ABS пластик  
В упаковке | 1 шт  
В коробке | 576 шт



12-4909

## Нож с перовым лезвием REXANT

Лезвие | перовое  
Корпус | металл  
В упаковке | 1 шт  
В коробке | 144 шт



12-4905

## Нож с сегментированным лезвием REXANT

Лезвие | 9 мм  
Корпус | ABS пластик, с клипсой  
В упаковке | 1 шт  
В коробке | 576 шт



12-4910

## Нож с перовым лезвием REXANT

Лезвие | перовое, 5 запасных  
Корпус | металл  
В упаковке | 1 шт  
В коробке | 288 шт



12-4905

## Нож с сегментированным лезвием REXANT

Лезвие | 9 мм  
Корпус | металл, с клипсой  
В упаковке | 1 шт  
В коробке | 576 шт



12-4911

## Нож с перовым лезвием REXANT

Лезвие | перовое  
Корпус | пластик  
В упаковке | 5 шт  
В коробке | 200 шт



12-4907

## Нож с трапециевидным выдвижным лезвием REXANT

Лезвие | трапеция  
Корпус | металл  
В упаковке | 1 шт  
В коробке | 144 шт



12-4912

## Сегментированное лезвие REXANT

Лезвие | 18 мм  
В упаковке | 5 шт



12-4913

**Сегментированное лезвие REXANT**

Лезвие | 9 мм  
В упаковке | 5 шт



12-4614-4

**Тонкогубцы PROCONNECT**

Тип | комбинированные  
Длина | 160 мм



12-3301

**Пассатижи универсальные 8" REXANT**

Модель | HT-253  
В упаковке | 1 шт  
В коробке | 60 шт



12-4615-4

**Тонкогубцы PROCONNECT**

Тип | изогнутые  
Длина | 160 мм



12-4611-4

**Плоскогубцы PROCONNECT**

Тип | комбинированные  
Длина | 160 мм



12-4616-4

**Круглогубцы PROCONNECT**

Тип | круглогубцы  
Длина | 160 мм



12-4612-4

**Плоскогубцы PROCONNECT**

Тип | комбинированные  
Длина | 180 мм



12-4617-4

**Круглогубцы PROCONNECT**

Тип | для зачистки проводов  
Длина | 160 мм



12-4613-4

**Бокорезы PROCONNECT**

Длина | 160 мм



12-4618-4

**Кусачки торцевые PROCONNECT**

Тип | торцевые  
Длина | 160 мм







12-4619-4

**Клеши переставные  
PROCONNECT**

Длина | 200 мм



12-4621-4

**Ножницы  
по металлу правые  
PROCONNECT**

Длина | 260 мм



12-4620-4

**Клеши переставные  
PROCONNECT**

Длина | 250 мм



12-4622-4

**Ножницы  
по металлу прямые  
PROCONNECT**

Длина | 260 мм



12-4623-4

**Ножницы по металлу левые PROCONNECT**

Длина | 260 мм



12-4628-4

**Тонкогубцы PROCONNECT**

Тип | удлиненные прямые  
Угол | 45°



12-4624-4

**Кабелерез PROCONNECT**

Длина | 200 мм



12-4630-4

**Щипцы для стопорных колец PROCONNECT**

Тип | сжим загнутый  
Длина | 180 мм

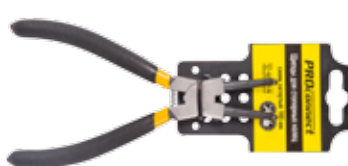

12-4625-4

**Кабелерез PROCONNECT**

Длина | 250 мм



12-4631-4

**Щипцы для стопорных колец PROCONNECT**

Тип | разжим  
Длина | 180 мм



12-4626-4

**Тонкогубцы PROCONNECT**

Тип | удлиненные изогнутые  
Угол | 90°



12-4632-4

**Щипцы для стопорных колец PROCONNECT**

Тип | разжим загнутый  
Длина | 180 мм



12-4627-4

**Тонкогубцы PROCONNECT**

Тип | удлиненные изогнутые  
Угол | 45°



12-4633-4

**Разводной ключ PROCONNECT**

Длина | 200 мм

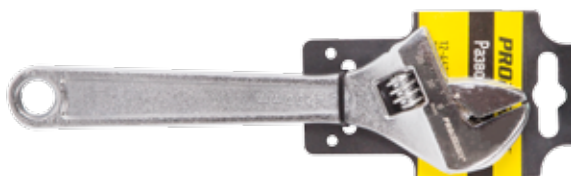

12-4634-4

## Разводной ключ PROCONNECT

Длина | 160 мм



12-4604-4

## Тонкогубцы «Мини» PROCONNECT

Тип | мини  
Длина | 120 мм



12-3302

## Обжим для скотч-лок REXANT

Для скотч-лок | 07-5401, 07-5401,  
07-5401  
Модель | НТ-3050  
В упаковке | 1 шт  
В коробке | 100 шт



12-4605-4

## Кусачки «Мини» PROCONNECT

Тип | мини, торцевые  
Длина | 160 мм



12-4601-4

## Плоскогубцы «Мини» PROCONNECT

Тип | мини  
Длина | 120 мм



12-4606-4

## Круглогубцы «Мини» PROCONNECT

Тип | мини  
Длина | 120 мм



12-4602-4

## Бокорезы «Мини» PROCONNECT

Тип | мини  
Длина | 120 мм



12-4634-4

## Кусачки для пластика PROCONNECT

Длина | 115 мм



12-4603-4

## Тонкогубцы «Мини» PROCONNECT

Тип | мини  
Длина | 120 мм

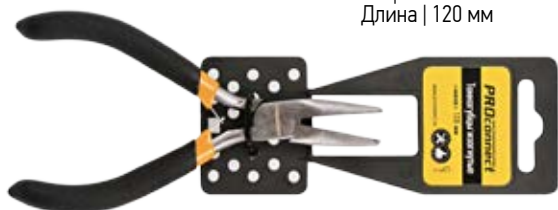

12-4629-4

## Зажим ручной PROCONNECT

Длина | 250 мм







**12-4701**

**Набор отверток для точечных работ REXANT**

Комплект | 32 предмета



**12-4701-8**

**Набор для точечных работ (Профи) REXANT**

Комплект | 30 предметов



**12-4702**

**Набор отверток для точечных работ REXANT**

Комплект | 37 предметов



**12-4703**

**Набор отверток REXANT**

Комплект | 7 предметов

- SL3x75 мм
- SL5x75 мм
- SL6x100 мм
- SL6x150 мм
- PH0x75 мм
- PH1x75 мм
- PH2x100 мм



**12-4705**

**Отвертка с насадками REXANT**

Насадки | 6 шт  
Длина | 150 мм  
Шлиц | PH3  
Рукоятка | двухкомпонентная



12-4711

## Отвертка «Электрика» REXANT

Тип | плоская  
Длина | 100 мм  
Шлиц | PH0  
Стержень | инструментальная сталь с рукояткой  
Рукоятка | двухкомпонентный пластик с изоляцией



12-4715

## Отвертка «Электрика» REXANT

Тип | крестовая  
Длина | 75 мм  
Шлиц | PH0  
Стержень | инструментальная сталь с изоляцией  
Рукоятка | двухкомпонентный пластик с изоляцией



12-4711-6

## Набор отверток «Электрика» REXANT

Комплект | 8 предметов  
Рукоятка отвертки  
PH2-SL6x160 мм  
PH1-SL5x160 мм  
PH0-SL3x160 мм  
Y1-Y2x160 мм  
T15-T25x160 мм  
T10-T20x160 мм  
U10-H20x160 мм



12-4716

## Отвертка «Электрика» REXANT

Тип | крестовая  
Длина | 100 мм  
Шлиц | PH0  
Стержень | инструментальная сталь с изоляцией  
Рукоятка | двухкомпонентный пластик с изоляцией



12-4712

## Отвертка «Электрика» REXANT

Тип | плоская  
Длина | 100 мм  
Шлиц | SL4  
Стержень | инструментальная сталь с изоляцией  
Рукоятка | двухкомпонентный пластик с изоляцией



12-4717

## Отвертка «Электрика» REXANT

Тип | крестовая  
Длина | 125 мм  
Шлиц | PH1  
Стержень | инструментальная сталь с изоляцией  
Рукоятка | двухкомпонентный пластик с изоляцией



12-4713

## Отвертка «Электрика» REXANT

Тип | плоская  
Длина | 125 мм  
Шлиц | SL5  
Стержень | инструментальная сталь с изоляцией  
Рукоятка | двухкомпонентный пластик с изоляцией



12-4718

## Отвертка «Электрика» REXANT

Тип | крестовая  
Длина | 150 мм  
Шлиц | PH2  
Стержень | инструментальная сталь с изоляцией  
Рукоятка | двухкомпонентный пластик с изоляцией



12-4714

## Отвертка «Электрика» REXANT

Тип | плоская  
Длина | 150 мм  
Шлиц | SL6  
Стержень | инструментальная сталь с изоляцией  
Рукоятка | двухкомпонентный пластик с изоляцией



12-4721

## Отвертка SL3 REXANT

Тип | плоская  
Длина | 75 мм  
Шлиц | SL3  
Рукоятка | двухкомпонентная





12-4722

**Отвертка SL5  
REXANT**

Тип | плоская  
Длина | 100 мм  
Шлиц | SL5  
Рукоятка | двухкомпонентная



12-4727

**Отвертка PH1  
REXANT**

Тип | крестовая  
Длина | 100 мм  
Шлиц | PH1  
Рукоятка | двухкомпонентная



12-4723

**Отвертка SL6  
REXANT**

Тип | плоская  
Длина | 125 мм  
Шлиц | SL6  
Рукоятка | двухкомпонентная



12-4728

**Отвертка PH2  
REXANT**

Тип | крестовая  
Длина | 125 мм  
Шлиц | PH2  
Рукоятка | двухкомпонентная



12-4724

**Отвертка SL3  
REXANT**

Тип | плоская  
Длина | 75 мм  
Шлиц | SL3  
Рукоятка | двухкомпонентная



12-4729

**Отвертка PH3  
REXANT**

Тип | крестовая  
Длина | 150 мм  
Шлиц | PH3  
Рукоятка | двухкомпонентная



12-4725

**Отвертка SL6  
REXANT**

Тип | плоская  
Длина | 40 мм  
Шлиц | SL6  
Рукоятка | двухкомпонентная



12-4730

**Отвертка PH2  
REXANT**

Тип | крестовая  
Длина | 40 мм  
Шлиц | PH2  
Рукоятка | двухкомпонентная



12-4726

**Отвертка PH0  
REXANT**

Тип | крестовая  
Длина | 75 мм  
Шлиц | PH0  
Рукоятка | двухкомпонентная



12-4741

**Отвертка  
комбинированная  
REXANT**

Тип | комбинированная  
Длина | 120 мм  
Шлиц | PH2, SL6  
Стержень | инструментальная сталь  
Рукоятка | двухкомпонентная





12-4742

## Отвертка комбинированная REXANT

Тип | комбинированная  
Длина | 120 мм  
Шлиц | PH2, SL6  
Стержень | инструментальная сталь  
Рукоятка | пластик



12-4743

## Отвертка комбинированная REXANT

Тип | комбинированная  
Длина | 40 мм  
Шлиц | PH2, SL6  
Стержень | инструментальная сталь  
Рукоятка | пластик



12-4801

## Зеркало телескопическое REXANT

Зеркало | диаметр 57 мм  
Механизм | шарнирного типа 360°  
Магнит | с фонариком на  
телескопической рукоятке  
Длина инструмента | 240–920 мм  
Материал | нержавеющая сталь  
Рукоятка | высококачественный  
синтетический материал



12-4811

## Магнит телескопический REXANT

Длина инструмента | от 130 до 640 мм  
Вес удержания магнитом |  
не более 1,6 кг  
Материал | нержавеющая сталь



12-4812

## Магнит телескопический REXANT

Длина инструмента | от 160 до 850 мм  
Вес удержания магнитом |  
не более 2,3 кг  
Материал | нержавеющая сталь  
Рукоятка | высококачественный  
синтетический материал



12-4813

## Телескопический магнит и зеркало REXANT

Длина инструмента | 280–430 мм  
Механизм | шарнирного типа 360°  
Вес удержания магнитом | не более 450 г  
Материал | нержавеющая сталь  
Рукоятка | высококачественный синтетический материал



12-5001-4

## Ящик пластиковый для инструмента PROCONNECT

Габариты | 420×220×180 мм  
съемный 3-х секционный лоток  
2 органайзера с крышкой  
Материал | полипропилен  
В упаковке | 1 шт  
В коробке | 1 шт



12-4814

## Захват магнитный гибкий REXANT

Длина инструмента | 463,6 мм  
Вес удержания магнитом | не более 1 кг



12-5002-4

## Ящик пластиковый для инструмента PROCONNECT

Габариты | 500×250×260 мм  
съемный 3-х секционный лоток  
2 органайзера с крышкой  
Материал | полипропилен  
В упаковке | 1 шт  
В коробке | 1 шт



12-4815

## Захват магнитный цанговый 4 лапки REXANT

Встроенный светодиодный фонарик  
Длина инструмента | 610 мм  
Вес удержания магнитом | не более 2 кг



12-5003-4

## Ящик пластиковый для инструмента PROCONNECT

Габариты | 285×155×125 мм  
съемный 3-х секционный лоток  
Материал | полипропилен  
В упаковке | 1 шт  
В коробке | 1 шт



12-4816

## Захват магнитный цанговый 4 лапки REXANT

Длина инструмента | 610 мм  
Вес удержания магнитом | не более 2 кг



12-5021-4

## Ящик пластиковый универсальный PROCONNECT

Двусторонний  
Габариты | 425×330×85 мм  
Материал | полипропилен  
В упаковке | 1 шт  
В коробке | 1 шт



12-4821

## Телескопический магнит и зеркало REXANT

Зеркало | ø 57 мм, длина 240–924 мм  
Механизм шарнирного типа 360°  
Магнит на телескопической рукоятке | 170–655 мм  
Вес удержания магнитом | не более 3,6 кг  
Сменный магнит | вес удержания не более 3,6 кг  
Сменный магнит | вес удержания не более 2,2 кг



12-5022-4

## Ящик пластиковый универсальный PROCONNECT

Двусторонний  
Габариты | 325×280×85 мм  
Материал | полипропилен  
В упаковке | 1 шт  
В коробке | 1 шт



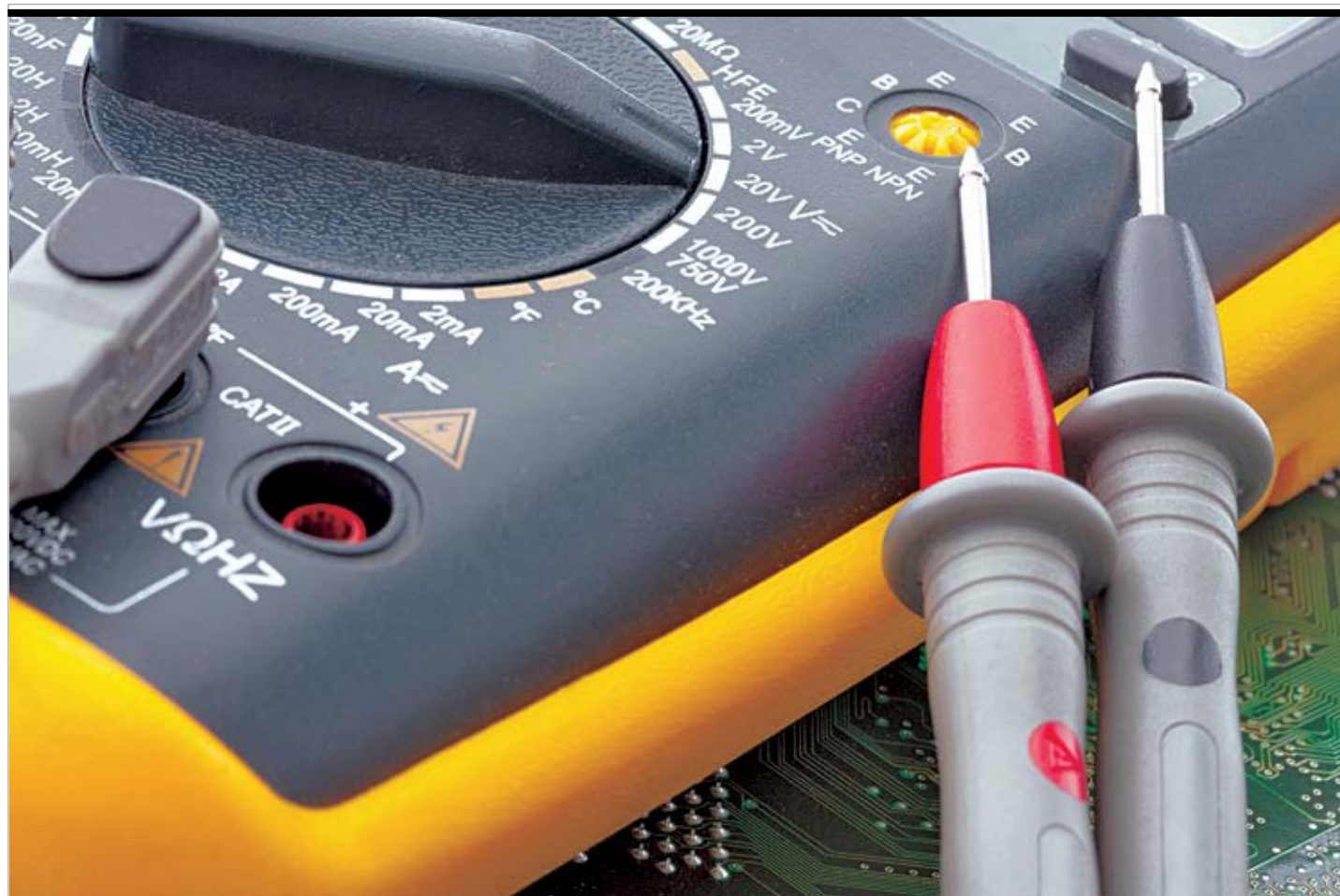

# Измерительные приборы

**16-0101**

**Автотестер универсальный REXANT**

Цвет | желтый  
В упаковке | 10 шт  
В коробке | 500 шт

**16-0102-1**

**Автотестер универсальный REXANT**

Цвет | черный  
В упаковке | 10 шт  
В коробке | 500 шт

ССЫЛКА НА ВИДЕО

**16-0102**

**Автотестер универсальный REXANT**

Цвет | черный  
В упаковке | 10 шт  
В коробке | 500 шт

ССЫЛКА НА ВИДЕО

**16-0103**

**Автотестер универсальный REXANT**

Цвет | желтый  
В упаковке | 25 шт  
В коробке | 250 шт



12-1101



## Измеритель уровня сигнала REXANT

Измеритель уровня спутникового сигнала TB SF-01 (SAT FINDER)  
В упаковке | 1 шт  
В коробке | 100 шт

12-1103



## Измеритель уровня сигнала REXANT

Измеритель уровня спутникового сигнала TB с компасом SF-9504 (SAT FINDER)  
В упаковке | 1 шт  
В коробке | 100 шт

12-2001

## Тестер MEET MS-18

Определение «фазы-ноль»  
Контактное и бесконтактное тестирование переменного тока до 250 В  
Обнаружение утечки микроволнового излучения  
Определение полярности элементов питания



12-2016

## Тестер MEET MS-48M

Определение «фазы-ноль»  
Тест (до 250В) и проверка полярности (до 36 В) постоянного тока  
Тест на разрыв цепи  
Контактное (до 250 В) и бесконтактное (10 кВ) тестирование переменного тока (AC)  
Обнаружение утечки микроволнового излучения  
Определение полярности элементов питания



13-3011

## Портативный мультиметр M830B (DT830B) PROCONNECT

Постоянное напряжение | 200 мВ ( $\pm 0,5\%+3$ ), 2000 мВ/20 В/200 В ( $\pm 0,8\%+5$ ), 1000 В ( $\pm 1,0\%+5$ )  
Переменное напряжение | 200 В/750 В ( $\pm 2,0\%+10$ )  
Постоянный ток | 200 мкА/2000 мкА/20 мА ( $\pm 1,8\%+2$ ), 200 мА ( $\pm 2,0\%+2$ ), 10 А ( $\pm 2,0\%+10$ )  
Сопротивление | 200 Ом ( $\pm 1,0\%+10$ ), 200 Ом/20 КОм/200 КОм/2000 КОм ( $\pm 1,0\%+4$ )

Назначение | тестирование диодов  
Дисплей | 3,5-разрядный  
Размер | 70×126×26 мм  
Тип батареи | Rexant 9В Крона (в комплекте)  
Вес | 108 г



13-3012

## Портативный мультиметр M832 (DT832) PROCONNECT

Постоянное напряжение | 200 мВ ( $\pm 0,5\%+3$ ), 2000 мВ/20 В/200 В ( $\pm 0,8\%+5$ ), 1000 В ( $\pm 1,0\%+5$ )  
Переменное напряжение | 200 В/750 В ( $\pm 2,0\%+10$ )  
Постоянный ток | 200 мкА/2000 мкА/20 мА ( $\pm 1,8\%+2$ ), 200 мА ( $\pm 2,0\%+2$ ), 10 А ( $\pm 2,0\%+10$ )  
Сопротивление | 200 Ом ( $\pm 1,0\%+10$ ), 200 Ом/20 КОм/200 КОм/2000 КОм ( $\pm 1,0\%+4$ )

Назначение | тестирование диодов, прозвонка целостности цепи, генератор прямоугольного сигнала (меандр)  
Дисплей | 3,5-разрядный  
Размер | 70×126×26 мм  
Тип батареи | Rexant 9В Крона (в комплекте)  
Вес | 108 г



13-3013

## Портативный мультиметр M838 (DT838) PROCONNECT

Постоянное напряжение | 200 мВ ( $\pm 0,5\%+3$ ), 2000 мВ/20 В/200 В ( $\pm 0,8\%+5$ ), 1000 В ( $\pm 1,0\%+5$ )  
Переменное напряжение | 200 В/750 В ( $\pm 2,0\%+10$ )  
Постоянный ток | 200 мкА/2000 мкА/20 мА ( $\pm 1,8\%+2$ ), 200 мА ( $\pm 2,0\%+2$ ), 10 А ( $\pm 2,0\%+10$ )  
Сопротивление | 200 Ом ( $\pm 1,0\%+10$ ), 200 Ом/20 КОм/200 КОм/2000 КОм ( $\pm 1,0\%+4$ )  
Температура | от -40 °C до 150 °C ( $\pm 1,0\%+4$ ), от 150 °C до 1370 °C ( $\pm 1,5\%+15$ )

Назначение | тестирование диодов, прозвонка целостности цепи  
Дисплей | 3,5-разрядный  
Размер | 70×126×26 мм  
Тип батареи | Rexant 9В Крона (в комплекте)  
Вес | 108 г





13-3014

## Портативный мультиметр DT-182 PROCONNECT

Постоянное напряжение | 200 мВ – 500 В ( $\pm 0,5\%$ )  
 Переменное напряжение | 200 В – 500 В ( $\pm 1,2\% + 10$ )  
 Постоянный ток | 200 мкА – 200 мА ( $\pm 1,8\%$ )  
 Сопротивление | 200 Ом/2000 КОм ( $\pm 1,0\%$ )  
 Назначение | тестирование диодов, тестирование батареек, прозвонка цепи проверка транзисторов (hFE)

Дисплей | 3,5-разрядный  
 Размер | 100×50×20 мм  
 Тип батареи | «23А» 12В (в комплекте)  
 Вес | 60 г



13-3021

## Портативный мультиметр MAS830L (DT850L) PROCONNECT

Постоянное напряжение | 200 мВ/2 В ( $\pm 0,5\%+3$ ),  
 20 В/200 В ( $\pm 0,8\%+5$ ), 600 В ( $\pm 1\%+5$ )  
 Переменное напряжение | 200 В/600 В ( $\pm 2\%+10$ )  
 Постоянный ток | 200 мкА/2 мА/20 мА ( $\pm 1,8\%+2$ ),  
 200 мА ( $\pm 2,0\%+2$ ), 10 А ( $\pm 2,0\%+10$ )  
 Сопротивление | 200 Ом ( $\pm 1,0\%+10$ ),  
 2 КОм/20 КОм/200 КОм/2 МОм ( $\pm 1,0\%+4$ )  
 Функции | тестирование диодов, прозвонка целостности цепи, режим «DATA HOLD», подсветка дисплея

Дисплей | 3,5-разрядный  
 Размер | 135×67×33 мм  
 Тип батареи | Rexant 9В Крона (в комплекте)  
 Вес | 145 г (включая батарею)  
 Противоударный чехол в комплекте



13-3022

## Портативный мультиметр M830B (DT830B) PROCONNECT

Постоянное напряжение | 200 мВ/2 В ( $\pm 0,5\%+3$ ),  
 20 В/200 В ( $\pm 0,8\%+5$ ), 600 В ( $\pm 1\%+5$ )  
 Переменное напряжение | 200 В/600 В ( $\pm 2\%+10$ )  
 Постоянный ток | 200 мкА/2 мА/20 мА ( $\pm 1,8\%+2$ ),  
 200 мА ( $\pm 2,0\%+2$ ), 10 А ( $\pm 2,0\%+10$ )  
 Сопротивление | 200 Ом ( $\pm 1,0\%+10$ ),  
 2 КОм/20 КОм/200 КОм/2 МОм ( $\pm 1,0\%+4$ )  
 Функции | тестирование диодов, прозвонка

целостности цепи, режим «DATA HOLD», подсветка дисплея, измерение температуры  
 Дисплей | 3,5-разрядный  
 Размер | 135×67×33 мм  
 Тип батареи | Rexant 9В Крона (в комплекте)  
 Вес | 145 г (включая батарею)  
 Противоударный чехол в комплекте



13-3031

## Щупы тестера REX04 REXANT

Класс защиты от перенапряжения | категория 1  
 Напряжение | до 600 В  
 Ток | 10 А  
 Длина | 72 см

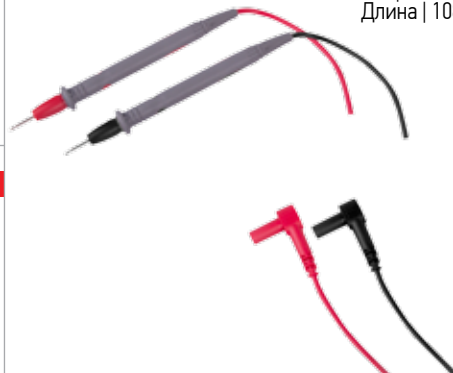

13-3041

## Щупы тестера REX05 REXANT

Класс защиты от перенапряжения | категория 3  
 Напряжение | до 1000 В  
 Ток | 20 А  
 Длина | 108 см



13-3032

## Щупы тестера REX07 REXANT

Класс защиты от перенапряжения | категория 2  
 Напряжение | до 1000 В  
 Ток | 10 А  
 Длина | 85 см







# РОЗЕТКИ

## Розетки 220 В



78-0105

### Розетка скрытой установки

3/К, поликарбонат  
Рамка, без вставки  
Накладка белая  
16 А, 250 В



78-0119

### Выключатель одноклавишный, скрытой установки

Рамка, без вставки  
Клавиша белая  
10 А, 250 В



78-0108

### Розетка скрытой установки

3/К, поликарбонат  
Рамка, без вставки  
Накладка кремовая  
16 А, 250 В



78-0123

### Выключатель одноклавишный, скрытой установки

Рамка, без вставки  
Клавиша кремовая  
10 А, 250 В



78-0101

### Розетка скрытой установки, двойная

3/К, поликарбонат  
Рамка, вставка  
Накладка белая  
16 А, 250 В



78-0125

### Выключатель одноклавишный, проходной, скрытой установки

Рамка, без вставки  
Клавиша белая  
10 А, 250 В



78-0102

### Розетка скрытой установки, двойная

3/К, поликарбонат  
Рамка, вставка  
Накладка кремовая  
16 А, 250 В



78-0129

### Выключатель одноклавишный, проходной, скрытой установки

Рамка, без вставки  
Клавиша кремовая  
10 А, 250 В

**78-0139**



**Выключатель  
двухклавишный,  
скрытой установки**

Рамка, без вставки  
Клавиши белая  
10 А, 250 В

**78-0162**



**Розетка телефонная,  
двойная**

С двумя отдельными линиями  
Рамка, вставка  
Накладна кремовая  
RJ12, 6/2

**78-0143**

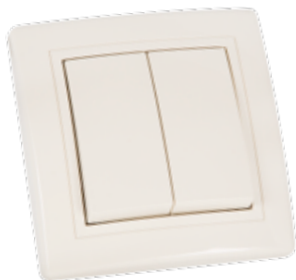

**Выключатель  
двухклавишный,  
скрытой установки**

Рамка, без вставки  
Клавиши кремовые  
10 А, 250 В

**78-0163**



**Розетка  
компьютерная,  
двойная с Keystone  
модулем**

Рамка, вставка  
Накладна белая  
RJ45, 5е кат

**78-0151**



**Розетка антенная TV,  
оконечная**

Рамка, вставка  
Накладна кремовая  
Затухание <1 Дб

**78-0164**



**Розетка  
компьютерная,  
двойная с Keystone  
модулем**

Рамка, вставка  
Накладна кремовая  
RJ45, 5е кат

**78-0152**



**Розетка антенная TV,  
оконечная**

Рамка, вставка  
Накладна белая  
Затухание <1 Дб

**78-0166**



**Диммер  
с поворотным  
выключателем**

Рамка, без вставки  
Накладна белая  
40–400 W, 230 В

**78-0159**



**Розетка телефонная,  
двойная**

С двумя отдельными линиями  
Рамка, вставка  
Накладна белая  
RJ12, 6/2

**78-0170**



**Диммер  
с поворотным  
выключателем**

Рамка, без вставки  
Накладна кремовая  
40–400 W, 230 В



# Розетки, таймеры

11-6005

## Евротройник электрический без заземления REXANT

Тип таймера | суточный, механический  
Шаг таймера | 15 мин  
Максимальная нагрузка | 3500 Вт  
Ток | 16 А  
Степень защиты | IP20  
Напряжение | 230 В  
Частота | 50 Гц



11-6001

## Розетка с механическим таймером RX-21 REXANT

Тип таймера | суточный, механический  
Шаг таймера | 30 мин  
Максимальная нагрузка | 3500 Вт  
Ток | 16 А  
Степень защиты | IP20  
Напряжение | 230 В  
Частота | 50 Гц



11-6010

## Розетка с механическим таймером RX-31A REXANT

Тип таймера | недельный, электронный  
Шаг | 1 мин  
Максимальная нагрузка | 3500 Вт / 16 А  
Степень защиты | IP20  
Точность хода | 1 мин в месяц  
Работа от встроенного аккумулятора | не менее 100 часов







# Розетки комбинированные

**03-0120**



**Компьютерная розетка REXANT**

RG-45, RG-11  
Тип | накладная  
В упаковке | 25 шт  
В коробке | 250 шт

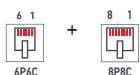

**03-0311**



**Комбинированная розетка REXANT**

Для телефона + комп.  
RG-11, RG-45  
Тип | накладная  
В упаковке | 10 шт  
В коробке | 100 шт

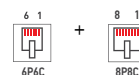

**03-0155**



**Розетка компьютерная внутренняя REXANT**

RJ-45 (2 порта)

**03-0313**



**Розетка компьютерная внутренняя REXANT**

RJ-45, RJ-11

# Розетки компьютерные

03-0122



## Компьютерная розетка REXANT

RG-45  
Тип | накладная  
В упаковке | 10 шт  
В коробке | 100 шт

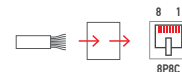

03-0104



## Кросс соединительный REXANT

Для компьютера  
Тип | накладная  
В упаковке | 10 шт  
В коробке | 200 шт



03-0151-4



## Компьютерная розетка PROCONNECT

RG-45 (2 порта)  
Тип | накладная  
В упаковке | 25 шт  
В коробке | 250 шт



03-0111



## Компьютерная розетка REXANT

RG-45  
Тип | накладная  
В упаковке | 50 шт  
В коробке | 500 шт

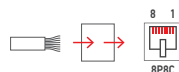

03-0152



## Компьютерная розетка REXANT

RG-45 (2 порта)  
Тип | накладная  
В упаковке | 10 шт  
В коробке | 100 шт

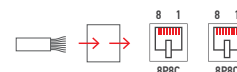

03-0121



## Компьютерная розетка REXANT

RG-45  
Тип | накладная  
В упаковке | 25 шт  
В коробке | 200 шт

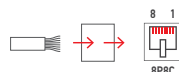

03-1011



## Гнездо вставка RG-45 REXANT

Для компьютера  
RG-45  
Тип | Keystone Jack  
В упаковке | 10 шт  
В коробке | 1000 шт

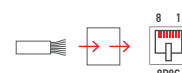

03-0121-4



## Компьютерная розетка PROCONNECT

RG-45  
Тип | накладная  
В упаковке | 25 шт  
В коробке | 500 шт

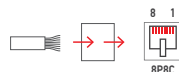

03-1012



## Гнездо вставка RG-45 REXANT

Для компьютера  
RG-45  
Тип | Keystone Jack  
В упаковке | 10 шт  
В коробке | 1000 шт

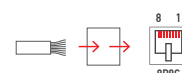

# Проходники, переходники



03-0013

## ADSL 2 сплиттер REXANT

Тип | накладной с проводом  
В упаковке | 10 шт  
В коробке | 200 шт



03-0023

## Телефонный проходник REXANT

6P-6C (2 порта)  
Тип | накладной  
В упаковке | 50 шт  
В коробке | 1000 шт



03-0014

## ADSL фильтр REXANT

Тип | накладной с проводом  
В упаковке | 10 шт  
В коробке | 200 шт



03-0031

## Телефонный двойник REXANT

6P-4C (2 порта)  
Штекер | 6P-4C  
Тип | накладной  
В упаковке | 50 шт  
В коробке | 1000 шт



03-0015

## ADSL 2 сплиттер REXANT

Тип | накладной  
В упаковке | 10 шт  
В коробке | 100 шт



03-0032

## Телефонный двойник REXANT

6P-4C (2 порта)  
Тип | накладной  
В упаковке | 50 шт  
В коробке | 1000 шт



03-0022

## Телефонный проходник REXANT

6P-4C (2 порта)  
Тип | накладной  
В упаковке | 50 шт  
В коробке | 1000 шт



03-0041

## Телефонный тройник REXANT

6P-4C (3 порта)  
Штекер | 6P-4C  
Тип | накладной  
В упаковке | 50 шт  
В коробке | 500 шт





# Розетки телевизионные



03-0101

## Компьютерный проходник REXANT

8P-8C  
Тип | накладной  
В упаковке | 50 шт  
В коробке | 1000 шт



03-0512

## Телевизионная розетка REXANT

TV-in + TV-out  
Тип | накладная  
В упаковке | 10 шт  
В коробке | 100 шт



03-0101-4

## Компьютерный проходник PROCONNECT

8P-8C  
Тип | накладной  
В упаковке | 50 шт  
В коробке | 1000 шт



03-0514

## Телевизионная розетка REXANT

TV-in + TV-out  
Тип | накладная  
В упаковке | 20 шт  
В коробке | 200 шт



03-0102

## Компьютерный двойник REXANT

8P-8C (2 порта)  
Штекер | 8P-8C  
Тип | накладной  
В упаковке | 50 шт  
В коробке | 1000 шт



03-0516

## Телевизионная розетка REXANT

TV-in + TV-out  
Тип | внутренняя  
В упаковке | 10 шт  
В коробке | 100 шт



03-0103

## Компьютерный двойник REXANT

8P-8C  
Тип | накладной  
В упаковке | 50 шт  
В коробке | 1000 шт



# Розетки телефонные



03-0001



## Телефонная розетка REXANT

RG-11 (6P-4C)  
Тип | накладная  
В упаковке | 50 шт  
В коробке | 500 шт

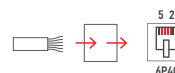

03-0001-4



## Телефонная розетка PROCONNECT

RG-11 (6P-2C)  
Тип | накладная  
В упаковке | 50 шт  
В коробке | 500 шт

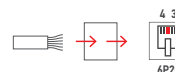

03-0002



## Телефонная розетка REXANT

RG-11 (6P-4C) (2 порта)  
Тип | накладная  
В упаковке | 50 шт  
В коробке | 500 шт

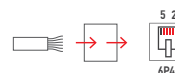

03-0002-4



## Телефонная розетка PROCONNECT

RG-11 (6P-4C) (2 порта)  
Тип | накладная  
В упаковке | 50 шт  
В коробке | 500 шт

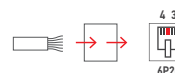



03-0004

### Телефонная розетка REXANT

RG-11 (6P-6C)  
Тип | накладная  
В упаковке | 50 шт  
В коробке | 500 шт

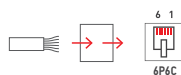

03-0011

### Универсальная розетка REXANT

RG-11 (2 порта), РТШК-4  
Тип | накладная  
В упаковке | 50 шт  
В коробке | 300 шт

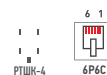

03-0008

### Телефонная розетка REXANT

RG-11 (6P-4C)  
Тип | накладная  
В упаковке | 20 шт  
В коробке | 200 шт

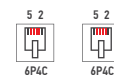

03-0011-4

### Универсальная розетка REXANT

RG-11 (2 порта), РТШК-4  
Тип | накладная  
В упаковке | 50 шт  
В коробке | 300 шт

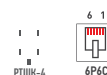

03-0009

### Телефонная розетка REXANT

RG-11 (6P-4C)  
Тип | накладная  
В упаковке | 10 шт  
В коробке | 100 шт



03-0012

### Универсальная розетка REXANT

RG-11 (6P-4C) (2 порта), РТШК-4  
Тип | накладная  
В упаковке | 50 шт  
В коробке | 300 шт

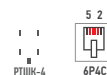

03-0010

### Телефонная розетка REXANT

RG-11 (6P-4C) (2 порта)  
Тип | внутренняя  
В упаковке | 10 шт  
В коробке | 100 шт

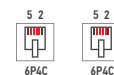

03-0012-4

### Универсальная розетка REXANT

RG-11 (6P-4C) (2 порта), РТШК-4  
Тип | накладная  
В упаковке | 50 шт  
В коробке | 300 шт

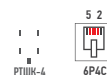





# 220 ВОЛЬТ

## Установочные и распаечные коробки

28-3002

Коробка распаечная  
для о/п; 80×50 мм



28-3000

Коробка распаечная  
для о/п; 65×40 мм



28-3003

Коробка  
распаечная для о/п;  
70×70×40 мм



# Боксы всепогодные

28-3005

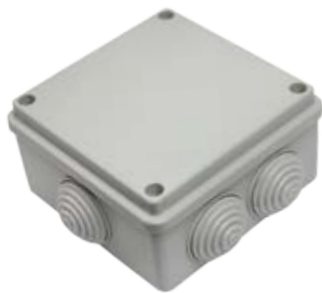

**Коробка распаечная  
для о/п**

100×100×50 мм  
Единицы измерения | шт  
В упаковке | 1

28-3006



**Коробка распаечная  
для о/п**

150×110×70 мм  
Единицы измерения | шт  
В упаковке | 1

11-8200



**Бокс всепогодный  
защитный**

200 мм, 1 вход, 1 выход

28-3020



**Коробка  
установочная  
64×40 мм**

Единицы измерения | шт  
В упаковке | 1  
Габариты | Ø 64 мм Н = 40 мм  
Примечание | с саморезами

11-8285



**Бокс всепогодный  
защитный**

285 мм, 1 вход, 4 выхода

28-3021



**Коробка  
установочная  
углубленная  
64×60 мм**

Единицы измерения | шт  
В упаковке | 1  
Габариты | Ø 64 мм Н = 60 мм  
Примечание | с саморезами

11-8330



**Бокс всепогодный  
защитный**

330 мм, 1 вход, 4 выхода

28-3022



**Коробка  
установочная  
64×44 мм**

Единицы измерения | шт  
В упаковке | 1  
Габариты | Ø 64 мм Н = 44 мм





# Удлинитель и сетевые фильтры

Артикул	Длина кабеля	Гнезд	Заземление	Максимальная мощность, Вт
11-7230	30	3	нет	2200
11-7250	50		нет	2200
11-7350			есть	3600

**REXANT**

**Сетевой удлинитель  
на катушке**



Артикул	Длина кабеля	Гнезд	Заземление	Максимальная мощность, Вт
11-5210	10	1	нет	1300
11-5220	20			
11-5230	30			
11-5240	40			
11-5250	50			

**REXANT**

**Удлинитель  
на рамке, черный**



Артикул	Длина кабеля	Гнезд	Заземление	Максимальная мощность, Вт
11-5310	10	1	есть	2200
11-5330	30			
11-5350	50			

**REXANT**

**Удлинитель на рамке  
с заземлением,  
черный**



Артикул	Длина кабеля	Гнезд	Заземление	Максимальная мощность, Вт
11-4310	10	1	есть	2200
11-4330	30			

**REXANT**

**Удлинитель шнур с заземлением**



Артикул	Длина кабеля	Гнезд	Заземление	Максимальная мощность, Вт
11-4210	10	1	нет	1300
11-4220	20			
11-4230	30			

**REXANT**

**Удлинитель шнур**



**11-3021**

**Сетевой фильтр ПРОФИ REXANT**

Длина кабеля | 1,5 м  
Количество гнезд | 1  
Заземление | есть  
Максимальная мощность, Вт | 2200



**11-3041**

**Сетевой фильтр REXANT**

Сетевой фильтр REXANT 4 гнезда 1,4 м 3×1 мм<sup>2</sup> с двумя USB разъемами предназначен для подключения нескольких электроприборов в одну розетку переменного тока, находящуюся на удалении до 1,4 м. Обеспечивая при этом защиту устройств от перепадов напряжения и короткого замыкания в сети. Также есть возможность подключения устройств через USB разъемы.

Цвет (корпус/кабель/вилка) | белый  
Материал корпуса | огнестойкий, ударопрочный полипропилен  
Электрический Ток | 10 А  
Максимальная мощность | 2200 Вт  
Контакты заземления | латунь 0,5 мм  
Метод сборки корпуса | винтовой  
Тип вилки | евро  
Длина провода | 1,4 метра  
Сечение провода | 3×1 мм<sup>2</sup>  
Упаковка | Цветная картонная коробка  
Количество USB разъемов | 2 шт  
Электрический Ток USB разъемов | 2100 мА

Использование сетевых фильтров REXANT позволит вам недорого и эффективно обезопасить компьютерную, офисную, аудио, видео и бытовую технику от разнообразных помех, искажений и перегрузок в электрической сети, что в свою очередь заметно продлит срок эксплуатации данного оборудования. Благодаря наличию двух USB разъемов упрощается возможность зарядки USB - совместимых устройств (телефонов, планшетов, камер, электронных книг и т.д.). Сетевой фильтр соответствует европейским стандартам.





# Сетевые переходники

11-0002

## Сетевое гнездо на корпус REXANT

Предназначен | для монтажа на корпус  
Цвет | черный  
В упаковке | 25 шт  
В коробке | 1000 шт



11-0001

## Сетевой штекер на корпус REXANT

Предназначен | для монтажа на корпус  
В упаковке | 25 шт  
В коробке | 1000 шт



11-0003

## Сетевой штекер на шнур REXANT

Предназначен | для монтажа на шнур  
В упаковке | 25 шт  
В коробке | 500 шт







11-0004

**Сетевое гнездо на шнур REXANT**

Предназначен | для монтажа на шнур  
В упаковке | 25 шт  
В коробке | 500 шт



11-1031

**Сетевой переходник «Питер» REXANT**

Цвет | белый  
В упаковке | 50 шт  
В коробке | 1000 шт



11-1011

**Сетевой переходник «Квадрат» REXANT**

Цвет | белый  
В упаковке | 25 шт  
В коробке | 500 шт



11-1041

**Сетевой переходник «Тэфаль» REXANT**

Цвет | белый  
В упаковке | 50 шт  
В коробке | 2000 шт



11-1021

**Сетевой переходник «стакан» с бортами REXANT**

Цвет | белый  
В упаковке | 1 шт  
В коробке | 50 шт



11-1042

**Сетевой переходник «Тэфаль» REXANT**

Цвет | черный  
В упаковке | 50 шт  
В коробке | 2000 шт





11-1051



## Адаптер сетевой с USB REXANT

Цвет | белый  
В упаковке | 1 шт  
В коробке | 50 шт

11-1055



## Адаптер сетевой «Путешественник» REXANT

USB | 1 шт  
Цвет | белый  
В упаковке | 10 шт  
В коробке | 100 шт

11-1052



## Адаптер сетевой «Путешественник» REXANT

Цвет | белый  
В упаковке | 10 шт  
В коробке | 100 шт

11-1056



## Адаптер сетевой «Путешественник» REXANT

USB | 4 шт  
Цвет | черный  
В упаковке | 25 шт  
В коробке | 50 шт

11-1054



## Адаптер сетевой «Путешественник» REXANT

USB | 2 шт  
Цвет | черный  
В упаковке | 10 шт  
В коробке | 100 шт

11-1056-1



## Адаптер сетевой «Путешественник» REXANT

USB | 4 шт  
Цвет | белый  
В упаковке | 25 шт  
В коробке | 50 шт

11-1061

**Евротройник REXANT**

Цвет | белый  
Напряжение | 220 В  
Ток | 16 А  
В упаковке | 20 шт  
В коробке | 240 шт



11-1064

**Тройник электрический биметалл**

Напряжение | 220-250 В  
Частота тока | 50 Гц  
Номинальный ток | 16 А  
Заземление контактов | отсутствует  
Цвет | черный  
Корпус материала | полистерол



11-1063

**Тройник электрический «Шар»**

Напряжение | 220-250 В  
Частота тока | 50 Гц  
Номинальный ток | 16 А  
Заземление контактов: отсутствует  
Цвет | белый  
Корпус материала | полипропилен



11-1064-1

**Тройник электрический биметалл**

Напряжение | 220-250 В  
Частота тока | 50 Гц  
Номинальный ток | 16 А  
Заземление контактов | отсутствует  
Цвет | черный  
Корпус материала | полистерол



11-1063-1

**Тройник электрический «Шар»**

Напряжение | 220-250 В  
Частота тока | 50 Гц  
Номинальный ток | 16 А  
Заземление контактов: отсутствует  
Цвет | черный  
Корпус материала | полипропилен



11-1065

**Перехоник электрический «козья ножка»**

Напряжение | 220-250 В  
Частота тока | 50 Гц  
Номинальный ток | 10 А  
Заземление контактов | отсутствует  
Цвет | белый  
Корпус материала | полистерол



11-1071

**Адаптер сетевой АС 220V-DC 12V REXANT**

USB | 4 шт  
Цвет | черный  
В упаковке | 10 шт  
В коробке | 100 шт





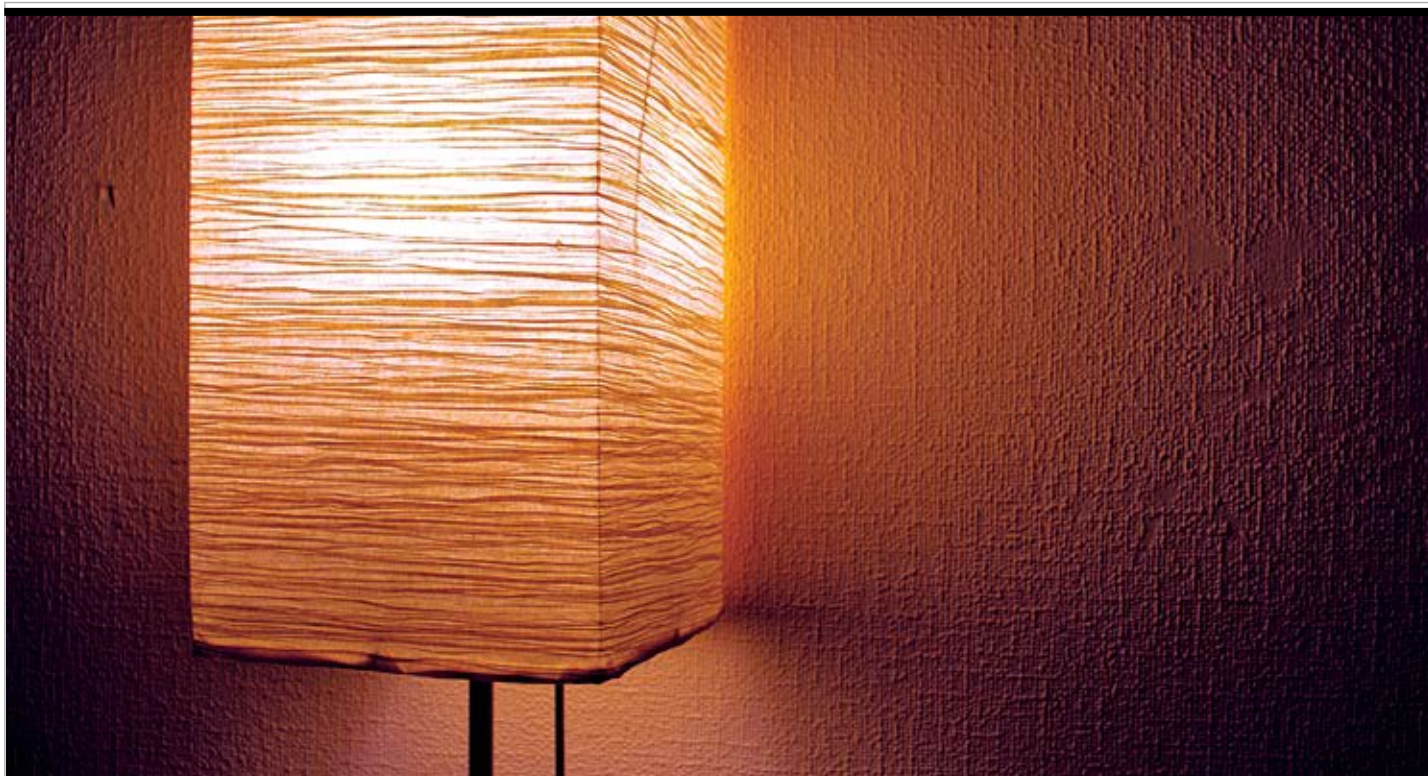

# Выключатели для бра

32-0103

## Выключатель настенный REXANT

Длина цепочки | 270 мм  
Цвет | «Silver»  
В упаковке | 10 шт  
В коробке | 1000 шт



32-0101

## Выключатель настенный REXANT

Длина цепочки | 270 мм  
Цвет | «Silver»  
В упаковке | 10 шт  
В коробке | 1500 шт



32-0104

## Выключатель настенный REXANT

Длина цепочки | 270 мм  
Цвет | «Gold»  
В упаковке | 10 шт  
В коробке | 1000 шт



32-0102

## Выключатель настенный REXANT

Длина цепочки | 270 мм  
Цвет | «Gold»  
В упаковке | 10 шт  
В коробке | 1500 шт



32-0106

## Выключатель настенный REXANT

Длина цепочки | 270 мм  
Цвет | «Gold»  
В упаковке | 10 шт  
В коробке | 1000 шт





# Сетевые шнуры

11-1101



**Шнур сетевой  
REXANT**  
1,8М 2x0,5мм<sup>2</sup> (FD-5140)

11-1102



**Шнур сетевой  
REXANT**  
1,8М 2x0,75 мм<sup>2</sup>

11-1103



**Шнур сетевой  
(угловая вилка)  
REXANT**  
2x0,5 мм<sup>2</sup> 1,5 М

11-1104



**Шнур сетевой  
(угловая вилка)  
REXANT**  
2x0,75 мм<sup>2</sup> 1,5М



11-1105

**Шнур сетевой  
REXANT**

3М 2×0,5 мм<sup>2</sup> (FD-5140)



11-1112

**Шнур сетевой  
REXANT**

1,8М без розетки белый



11-1106

**Шнур сетевой  
REXANT**

5М 2×0,5мм<sup>2</sup> (FD-5140)



11-1115

**Шнур сетевой  
REXANT**

1,8М с выключателем без розетки  
белый



11-1107

**Шнур сетевой  
REXANT**

3М 2×0,75 мм<sup>2</sup>



11-1121

**Шнур сетевой  
Евро REXANT**

0,75 мм<sup>2</sup> 1,8М (PE) (с заземлением)



11-1108

**Шнур сетевой  
REXANT**

5М 2×0,75 мм<sup>2</sup> (PL-3702-5)



11-1122

**Шнур сетевой  
Евро REXANT**

0,75 мм<sup>2</sup> 3М (PE) (с заземлением)



11-1111

**Шнур сетевой  
REXANT**

1,5М без розетки белый



11-1131

**Шнур сетевой  
Евро REXANT**

0,75 мм<sup>2</sup> 1,8М (PVC) (с заземлением)



# Цоколи и переходники



11-1132

Шнур сетевой  
Евро **REXANT**  
0,75 мм<sup>2</sup> 3М (PVC) (с заземлением)



11-1141

Шнур сетевой  
плоская вилка  
**REXANT**  
0,75 мм<sup>2</sup> 1,8М



11-1151

Шнур сетевой  
Евро **REXANT**  
3×0,75 мм<sup>2</sup> 1,8М (PVC) (с заземлением)  
(для питания ноутбука)



11-1161

Сетевой шнур  
гнездовой **REXANT**  
разъем C13-штыревой разъем  
C14 1,5 м



11-8883

Переходник  
цокольный  
с выключателем

AC 220V-E14  
Цвет | белый  
В упаковке | 1 шт  
В коробке | 360 шт



11-8881

Переходник  
цокольный  
с выключателем

AC 220V-E27  
Цвет | белый  
В упаковке | 1 шт  
В коробке | 360 шт



11-8845

Переходник  
цокольный **REXANT**

GU10-GU5,3  
Цвет | белый  
В упаковке | 40 шт  
В коробке | 1000 шт



11-8843

Переходник  
цокольный **REXANT**

GU10-E14  
Цвет | белый  
В упаковке | 25 шт  
В коробке | 500 шт



11-8841

**Переходник  
цокольный REXANT**

GU10-E27  
Цвет | белый  
В упаковке | 25 шт  
В коробке | 500 шт



11-8813

**Переходник  
цокольный REXANT**

E27-E14  
Цвет | белый  
В упаковке | 12 шт  
В коробке | 600 шт



11-8854

**Переходник  
цокольный REXANT**

GU5,3-GU10  
Цвет | белый  
В упаковке | 25 шт  
В коробке | 500 шт



11-8812

**Переходник  
цокольный REXANT**

E27-E40  
Цвет | белый  
В упаковке | 20 шт  
В коробке | 400 шт



11-8834

**Переходник  
цокольный REXANT**

E14-GU10  
Цвет | белый  
В упаковке | 12 шт  
В коробке | 360 шт



11-8821

**Переходник  
цокольный REXANT**

E40-E27  
Цвет | белый  
В упаковке | 25 шт  
В коробке | 500 шт



11-8831

**Переходник  
цокольный REXANT**

E14-E27  
Цвет | белый  
В упаковке | 12 шт  
В коробке | 600 шт



11-8801

**Цоколь «патрон»  
подвесной REXANT**

E27-клемная колодка  
Цвет | белый  
В упаковке | 10 шт  
В коробке | 500 шт



11-8814

**Переходник  
цокольный REXANT**

E27-GU10  
Цвет | белый  
В упаковке | 12 шт  
В коробке | 360 шт



11-8804

**Цоколь «патрон»  
GU-10 REXANT**

Цвет | белый  
В упаковке | 10 шт  
В коробке | 500 шт

# Модульное оборудование, корпуса, боксы, и щитки



11-8805

Цоколь «патрон»  
**REXANT**

GU-5,3  
Цвет | белый  
В упаковке | 10 шт  
В коробке | 500 шт



11-8893

Цоколь «патрон»  
керамический E14



11-8891

Цоколь «патрон»  
керамический E27



11-8811

Цокольный  
разветвитель  
**REXANT**

Штекер E27 – 2 гнезда E27  
Цвет | белый  
В упаковке | 25 шт  
В коробке | 500 шт



81-0001

Автоматический  
выключатель АBB

SH201L C6 1P 6 A (C) 4,5 kA



81-0002

Автоматический  
выключатель АBB

SH201L C10 1P 10 A (C) 4,5 kA



81-0003

Автоматический  
выключатель АBB

SH201L C16 1P 16 A (C) 4,5 kA



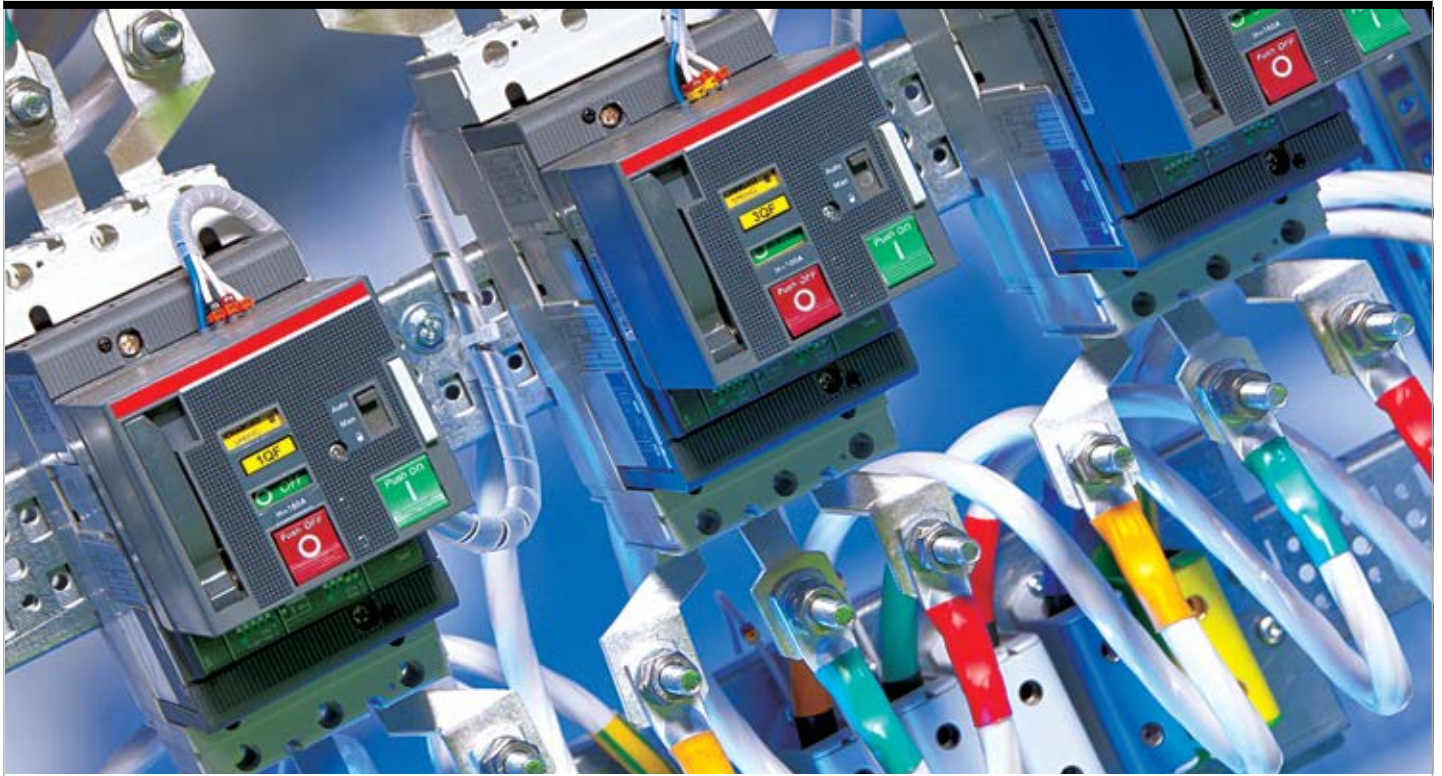

**81-0004**

**Автоматический выключатель АВВ**

SH201L C20 1P 20 A (C) 4,5 kA



**81-0007**

**Автоматический выключатель АВВ**

SH201L C40 1P 40 A (C) 4,5 kA



**81-0005**

**Автоматический выключатель АВВ**

SH201L C25 1P 25 A (C) 4,5 kA



**81-0008**

**Автоматический выключатель АВВ**

SH201L C50 1P 50 A (C) 4,5 kA



**81-0006**

**Автоматический выключатель АВВ**

SH201L C32 1P 32 A (C) 4,5 kA



**81-0009**

**Автоматический выключатель АВВ**

SH201L C63 1P 63 A (C) 4,5 kA

**81-0010**

**Автоматический выключатель ABB**

2-пол. SH202L C6



**81-0019**

**Автоматический выключатель ABB**

3-пол. SH203L C6



**81-0011**

**Автоматический выключатель ABB**

2-пол. SH202L C10



**81-0020**

**Автоматический выключатель ABB**

3-пол. SH203L C10



**81-0013**

**Автоматический выключатель ABB**

2-пол. SH202L C20



**81-0021**

**Автоматический выключатель ABB**

3-пол. SH203L C16



**81-0014**

**Автоматический выключатель ABB**

2-пол. SH202L C25



**81-0022**

**Автоматический выключатель ABB**

3-пол. SH203L C20



**81-0016**

**Автоматический выключатель ABB**

2-пол. SH202L C40



**81-0023**

**Автоматический выключатель ABB**

3-пол. SH203L C25





**81-0024**

**Автоматический выключатель ABB**

3-пол. SH203L C32



**81-1004**

**Выключатель дифференциального тока ABB**

2 мод.. (V30) F202 AC-63/0,03



**81-0025**

**Автоматический выключатель ABB**

3-пол. SH203L C40



**81-1009**

**Выключатель дифференциального тока ABB**

2 мод. (V30) F202 AC-40/0,3



**81-0027**

**Автоматический выключатель ABB**

3-пол. SH203L C63



**81-1011**

**Выключатель дифференциального тока ABB**

2 мод. (V30) FH202 AC-25/0,03



**81-1002**

**Выключатель дифференциального тока ABB**

2 мод. (V30) F202 AC-25/0,03



**81-1012**

**Выключатель дифференциального тока ABB**

2 мод. (V30) FH202 AC-40/0,03



**81-1003**

**Выключатель дифференциального тока ABB**

2 мод. (V30) F202 AC-40/0,03



**81-1014**

**Название товара отпугиватель собак REXANT**

Авт. диф. тока DSH941R C6 30 mA тип AC



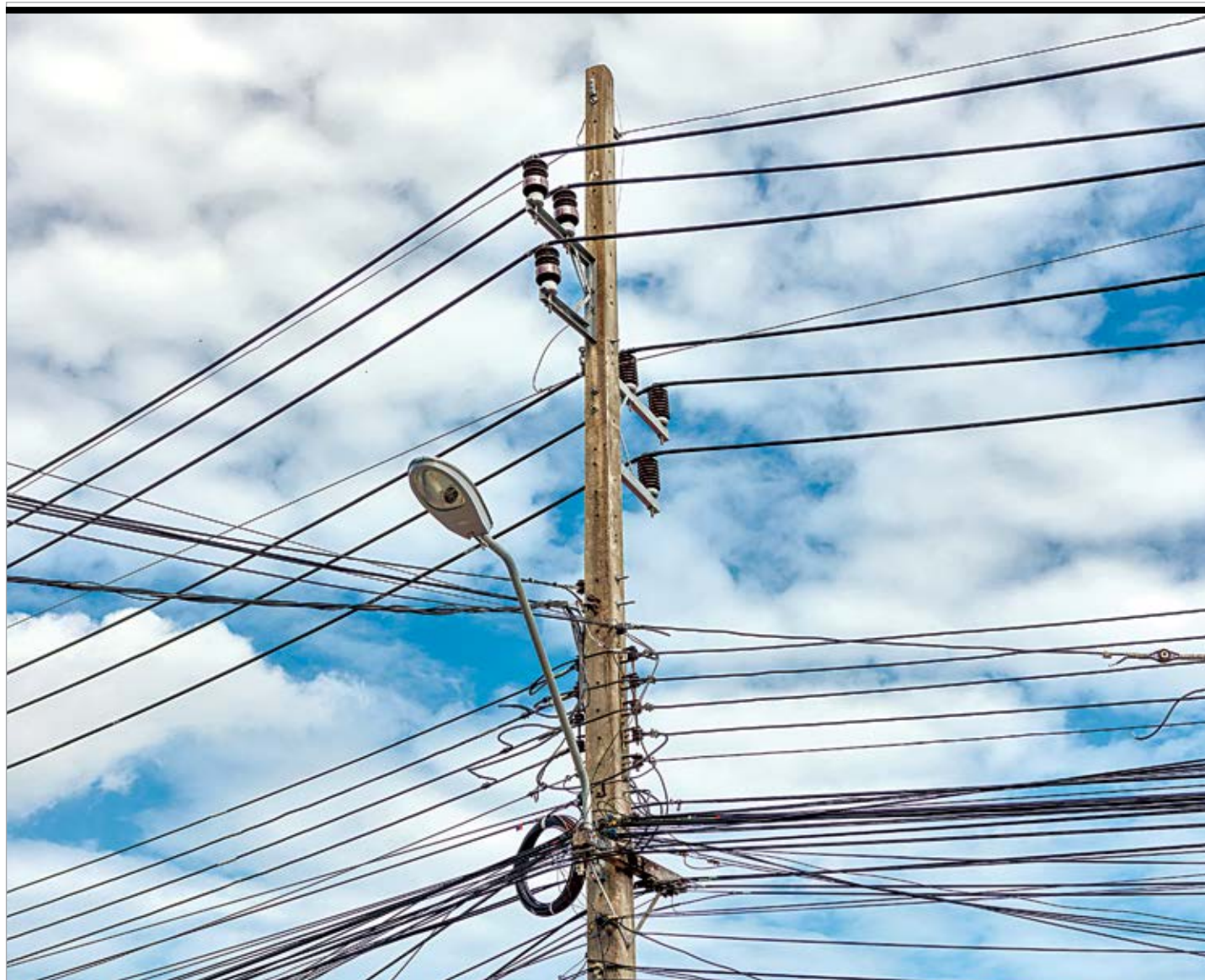

81-1015

**Выключатель  
дифференциального  
тока АВВ**

Авт. диф. тока DSH941R C10 30 мА  
тип АС



81-1017

**Выключатель  
дифференциального  
тока АВВ**

Авт. диф. тока DSH941R C20 30 мА  
тип АС



81-1016

**Выключатель  
дифференциального  
тока АВВ**

Авт. диф. тока DSH941R C16 30 мА  
тип АС



81-1018

**Выключатель  
дифференциального  
тока АВВ**

Авт. диф. тока DSH941R C25 30 мА  
тип АС



81-1020

## Выключатель дифференциального тока АВВ

Авт. диф. тока DSH941R C40 30 мА  
тип АС



81-0254

## Автоматический выключатель Schneider Electric

11056DEK BA-101 1-полюсный 25 А  
4,5 кА (хар-ка С) DEKraft



81-0250

## Автоматический выключатель Schneider Electric

11052DEK BA-101 1-полюсный 6 А  
4,5 кА (хар-ка С) DEKraft



81-0255

## Автоматический выключатель Schneider Electric

11057DEK BA-101 1-полюсный 32 А  
4,5 кА (хар-ка С) DEKraft



81-0251

## Автоматический выключатель Schneider Electric

11053DEK BA-101 1-полюсный 10 А  
4,5 кА (хар-ка С) DEKraft



81-0256

## Автоматический выключатель Schneider Electric

11079DEK BA-101 3-полюсный 20 А  
4,5 кА (хар-ка С) DEKraft



81-0252

## Автоматический выключатель Schneider Electric

11054DEK BA-101 1-полюсный 16 А  
4,5 кА (хар-ка С) DEKraft



81-0257

## Автоматический выключатель Schneider Electric

11080DEK BA-101 3-полюсный 25 А  
4,5 кА (хар-ка С) DEKraft



81-0253

## Автоматический выключатель Schneider Electric

11055DEK BA-101 1-полюсный 20 А  
4,5 кА (хар-ка С) DEKraft



81-0258

## Автоматический выключатель Schneider Electric

11081DEK BA-101 3-полюсный 32 А  
4,5 кА (хар-ка С) DEKraft



81-0259

**Автоматический выключатель Schneider Electric**

11077DEK BA-101 3-полюсный 10 А 4,5 кА (хар-ка С) DEKraft



81-0223

**Блок утечки тока Schneider Electric**

EZ9R34440 (УЗО) 4-полюс. 40 А 30 мА, тип АС EASY 9



81-0219

**Блок утечки тока Schneider Electric**

EZ9R34225 (УЗО) 2-полюс. 25 А 30 мА, тип АС EASY 9



81-0224

**Выключатель дифференциального тока Schneider Electric**

EZ9D34610 Дифф. автомат 1P+N 10 А 30 мА, тип АС, 4,5 кА, (хар-ка С) EASY 9



81-0220

**Блок утечки тока Schneider Electric**

EZ9R34240 (УЗО) 2-полюс. 40 А 30 мА, тип АС EASY 9



81-0225

**Выключатель дифференциального тока Schneider Electric**

EZ9D34610 Дифф. автомат 1P+N 10 А 30 мА, тип АС, 4,5 кА, (хар-ка С) EASY 9



81-0221

**Блок утечки тока Schneider Electric**

EZ9R34263 (УЗО) 2-полюс. 63 А 30 мА, тип АС EASY 9



81-0226

**Выключатель дифференциального тока Schneider Electric**

EZ9D34616 Дифф. автомат 1P+N 16 А 30 мА, тип АС, 4,5 кА, (хар-ка С) EASY 9



81-0222

**Блок утечки тока Schneider Electric**

EZ9R34425 (УЗО) 4-полюс. 25 А 30 мА, тип АС EASY 9



81-0227

**Выключатель дифференциального тока Schneider Electric**

EZ9D34620 Дифф. автомат 1P+N 20 А 30 мА, тип АС, 4,5 кА, (хар-ка С) EASY 9





81-0228

## Выключатель дифференциального тока Schneider Electric

EZ9D34625 Дифф. автомат 1P+N 25 А 30 мА, тип АС, 4,5 кА, (хар-ка С) EASY 9



81-0277

## Выключатель дифференциального тока Schneider Electric

15003DEK Дифф. автомат 2P 16А 30 мА тип АС, 4,5 кА, (хар-ка С) DEKraft



81-0229

## Выключатель дифференциального тока Schneider Electric

EZ9D34632 Дифф. автомат 1P+N 32А 30 мА, тип АС, 4,5 кА, (хар-ка С) EASY 9



81-0278

## Выключатель дифференциального тока Schneider Electric

15005DEK Дифф. автомат 2P 25 А 30 мА тип АС, 4,5 кА, (хар-ка С) DEKraft



81-0260

## Блок утечки тока Schneider Electric

EZ9D34640 Дифф. автомат 1P+N 40 А 30 мА, тип АС, 4,5 кА, (хар-ка С) EASY 9



81-0279

## Выключатель дифференциального тока Schneider Electric

15006DEK Дифф. автомат 2P 32 А 30 мА тип АС, 4,5 кА, (хар-ка С) DEKraft



81-0273

## Блок утечки тока Schneider Electric

14054DEK (УЗО) 2-полюс. 25 А 30 мА, тип АС DEKraft



81-0280

## Выключатель дифференциального тока Schneider Electric

15007DEK Дифф. автомат 2P 40 А 30 мА тип АС, 4,5 кА, (хар-ка С) DEKraft



81-0274

## Блок утечки тока Schneider Electric

14078DEK (УЗО) 4-полюс. 25 А 30 мА, тип АС DEKraft



81-4300

## Щиток о/п

на 12 мод. с двер. 280×190×93 мм (68012)



**81-4301**

**Щиток о/п**

на 9 мод. с двер. 222×160×93 мм  
(68029)



**81-4306**

**Щиток с/п**

на 12 мод. с двер. 280×190×90 мм  
(68112)



**81-4302**

**Щиток о/п**

на 6 мод. с двер. 160×132×93 мм  
(68026)



**81-4307**

**Коробка о/п**

на 2 модуля 130×50×65 мм  
(68022)



**81-4303**

**Коробка о/п**

на 4 модуля 130×90×65 мм  
(68024)



**81-4308**

**Щиток о/п**

на 2 мод. с вертикальной двер. 140×55×85 мм (68302)



**81-4304**

**Корпус ЩК**

о/п 261×154×131 мм  
(68021)



**81-4309**

**Щиток о/п**

на 4 мод. с вертикальной двер. 140×90×85 мм (68304)



**81-4305**

**Щиток о/п**

на 18 мод. с 2-мя дв. 222×277×93 мм  
(68018)



**81-4310**

**Щиток о/п**

на 6 мод. с вертикальной двер. 140×125×85 мм (68306)



81-4311

## Щиток с/п

на 24 мод. с металлической двер.  
430×325×103 мм (68124М)



81-4502

## Щит распределительный ЩРН-36 REXANT

IP31 480×300×120 мм



81-4312

## Щиток с/п

на 36 мод. с металлической двер.  
580×325×103 мм (68136М)



81-4515

## Щит распределительный ЩРН-18 REXANT

IP31 220×400×120 мм



81-4314

## Щиток о/п

на 1 модуль 130×35×65 мм  
(68001)



81-4519

## Щит распределительный ЩРН-48 REXANT

IP31 610×300×120 мм



81-4500

## Щит распределительный ЩРН-12 REXANT

IP31 220×300×120 мм



81-4520

## Щит распределительный ЩРН-54 REXANT

IP31 480×400×120 мм



81-4501

## Щит распределительный ЩРН-24 REXANT

IP31 350×300×120 мм



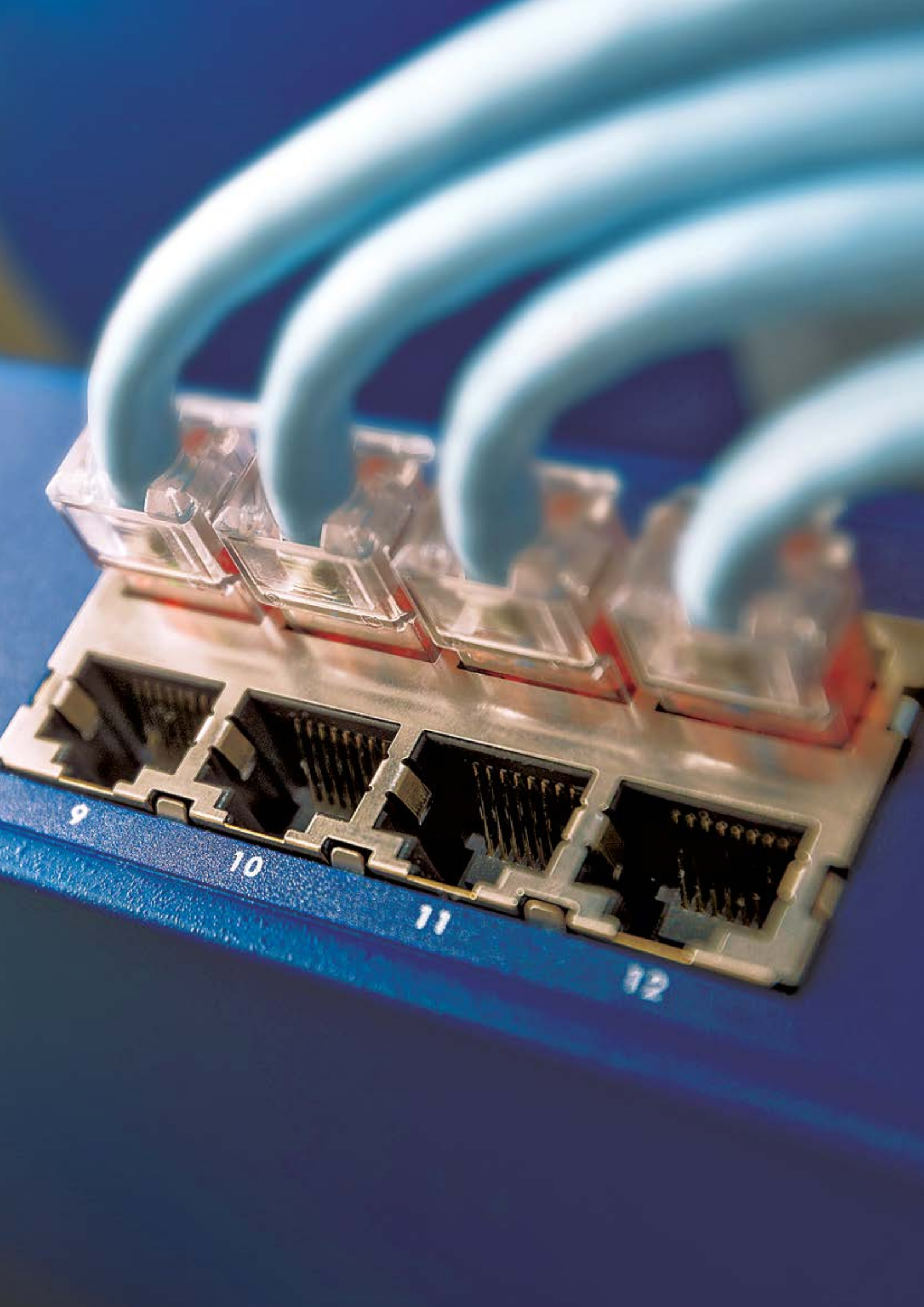

# РАЗЪЕМЫ

## Разъемы RJ

05-1021-3



### Джек RJ-45 PROCONNECT

Тип | 8P-8C  
Категория | Cat.5e  
В упаковке | 100 шт  
В коробке | 10000 шт



05-1021



### Джек RJ-45 REXANT

Тип | 8P-8C  
Категория | Cat.5e  
В упаковке | 100 шт  
В коробке | 10000 шт



05-1021-6



### Джек RJ-45 PROCONNECT

Тип | 8P-8C  
Категория | Cat.5e  
В упаковке | 100 шт  
В коробке | 10000 шт



05-1012-3



### Джек телефонный PROCONNECT

Тип | 6P-4C  
В упаковке | 100 шт  
В коробке | 20000 шт

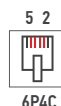

05-1003



### Джек RJ-45 REXANT

Тип | 8P-8C  
Категория | Cat.5e  
В упаковке | 100 шт  
В коробке | 5000 шт









# Разъемы TV



05-2011

## Штекер TV REXANT

Тип | с пружиной  
Контакт | никель  
Корпус | никель  
В упаковке | 100 шт  
В коробке | 2000 шт



05-2031

## Штекер TV REXANT

Предназначен для | монтажа без пайки  
Контакт | металл  
Корпус | металл  
В упаковке | 100 шт  
В коробке | 2500 шт



05-2014-4

## Гнездо TV PROCONNECT

Тип | с пружиной  
Контакт | никель  
Корпус | никель  
В упаковке | 100 шт  
В коробке | 2000 шт



05-2041

## Штекер TV REXANT

Предназначен для | монтажа без пайки  
Контакт | металл  
Корпус | белый  
В упаковке | 100 шт  
В коробке | 2500 шт



05-2041-2

## Штекер TV PROCONNECT

Предназначен для | монтажа без пайки  
 Контакт | металл  
 Корпус | белый  
 В упаковке | 100 шт  
 В коробке | 2500 шт



05-2044

## Гнездо TV REXANT

Предназначено для | монтажа без пайки  
 Контакт | металл  
 Корпус | черный  
 В упаковке | 100 шт  
 В коробке | 2500 шт



05-2042-2

## Штекер TV PROCONNECT

Предназначен для | монтажа без пайки  
 Контакт | металл  
 Корпус | черный  
 В упаковке | 100 шт  
 В коробке | 2500 шт



05-2044-2

## Гнездо TV PROCONNECT

Предназначено для | монтажа без пайки  
 Контакт | металл  
 Корпус | черный  
 В упаковке | 100 шт  
 В коробке | 2500 шт



05-2043

## Гнездо TV REXANT

Предназначено для | монтажа без пайки  
 Контакт | металл  
 Корпус | белый  
 В упаковке | 100 шт  
 В коробке | 2500 шт



05-2061

## Штекер TV REXANT

Предназначено для | монтажа без пайки  
 Тип | угловой  
 Контакт | металл  
 Корпус | белый  
 В упаковке | 100 шт  
 В коробке | 2500 шт



05-2043-2

## Гнездо TV PROCONNECT

Предназначено для | монтажа без пайки  
 Контакт | металл  
 Корпус | белый  
 В упаковке | 100 шт  
 В коробке | 2500 шт



05-2062

## Гнездо TV REXANT

Предназначено для | монтажа без пайки  
 Тип | угловой  
 Контакт | металл  
 Корпус | белый  
 В упаковке | 100 шт  
 В коробке | 2500 шт

# Разъемы BNC

05-3011-4

## Штекер BNC RG-58 PROCONNECT

Предназначен | под пайку  
В упаковке | 100 шт  
В коробке | 2500 шт



05-3001

## Штекер BNC RG-58 REXANT

Предназначен | под обжим  
В упаковке | 100 шт  
В коробке | 2500 шт



05-3012

## Штекер BNC RG-59 REXANT

Предназначен | под пайку  
В упаковке | 100 шт  
В коробке | 2500 шт



05-3002-4

## Штекер BNC RG-59 PROCONNECT

Предназначен | под обжим  
В упаковке | 100 шт  
В коробке | 2500 шт



05-3013-4

## Штекер BNC RG-58 REXANT

Предназначен | под накрутку  
В упаковке | 100 шт  
В коробке | 1000 шт



05-3003

## Штекер BNC RG-6 REXANT

Предназначен | под обжим  
В упаковке | 100 шт  
В коробке | 2500 шт



05-3021

## Штекер BNC RG-59 REXANT

Предназначен | под накрутку  
В упаковке | 100 шт  
В коробке | 1000 шт



05-3003-4

## Штекер BNC RG-6 PROCONNECT

Предназначен | под обжим  
В упаковке | 100 шт  
В коробке | 2500 шт



05-3022

## Штекер BNC RG-6 PROCONNECT

Предназначен | под пайку  
В упаковке | 100 шт  
В коробке | 2500 шт





05-3023



**Штекер BNC RG-6 REXANT**

Предназначен | под накрутку  
В упаковке | 100 шт  
В коробке | 1000 шт

05-3072-4



**Штекер BNC PROCONNECT**

Предназначен | под винт  
Тип | угловой, с колопачком  
В упаковке | 50 шт  
В коробке | 1000 шт

05-3036



**Штекер BNC REXANT**

Тип | компрессионный  
В упаковке | 50 шт  
В коробке | 1000 шт

05-3073



**Штекер BNC REXANT**

Предназначен | под винт  
Тип | с пружиной  
В упаковке | 50 шт  
В коробке | 1000 шт

05-3071



**Штекер BNC REXANT**

Предназначен | под винт  
Тип | с колопачком  
В упаковке | 50 шт  
В коробке | 1000 шт

05-3075



**Штекер BNC REXANT**

Предназначен | под пайку  
Тип | с пружиной  
В упаковке | 50 шт  
В коробке | 1000 шт

05-3071-4



**Название товара отпугиватель собак PROCONNECT**

Предназначен | под винт  
Тип | сколопачком  
В упаковке | 50 шт

05-3101



**Гнездо BNC REXANT**

Предназначено для | монтажа на корпус  
В упаковке | 100 шт  
В коробке | 2500 шт

05-3072



**Штекер BNC PROCONNECT**

Предназначен | под винт  
Тип | с колопачком  
В упаковке | 50 шт  
В коробке | 1000 шт

05-3101-4



**Гнездо BNC PROCONNECT**

Предназначено для | монтажа на корпус  
В упаковке | 100 шт  
В коробке | 2500 шт



# Разъемы „F”



05-4001

## Разъем F REXANT

Тип кабеля | RG-58  
В упаковке | 100 шт  
В коробке | 5000 шт



05-4003

## Разъем F REXANT

Тип кабеля | RG-6  
В упаковке | 100 шт  
В коробке | 5000 шт



05-4002

## Разъем F REXANT

Тип кабеля | RG-59  
В упаковке | 100 шт  
В коробке | 5000 шт



05-4003-4

## Разъем F PROCONNECT

Тип кабеля | RG-6  
В упаковке | 100 шт  
В коробке | 5000 шт

05-4003-6

## Разъем F PROCONNECT

Тип кабеля | RG-6  
В упаковке | 100 шт  
В коробке | 5000 шт



05-4031

## Разъем F REXANT

Тип кабеля | RG-6  
Предназначен | под обжим  
В упаковке | 100 шт  
В коробке | 5000 шт



05-4005-4

## Разъем F с уплотнителем PROCONNECT

Тип кабеля | SAT  
В упаковке | 100 шт  
В коробке | 5000 шт



05-4041

## Разъем F REXANT

Тип кабеля | RG-6  
Предназначен | под обжим  
В упаковке | 100 шт  
В коробке | 5000 шт



05-4007

## Разъем F REXANT

С пином  
Тип кабеля | RG-11  
В упаковке | 50 шт  
В коробке | 1000 шт



05-4081

## Заглушка F REXANT

Волновое сопротивление | 75 Ом  
В упаковке | 100 шт  
В коробке | 5000 шт



05-4007-4

## Разъем F PROCONNECT

С пином  
Тип кабеля | RG-11  
В упаковке | 50 шт  
В коробке | 1000 шт



05-4102-4

## Гнездо F PROCONNECT

Предназначен | монтаж на корпус  
В упаковке | 100 шт  
В коробке | 5000 шт





# Разъемы питания



14-0313

## Штекер питания REXANT

Штекер | 2,1×5,5 ×10 мм  
Провод | 200 мм  
В упаковке | 50 шт  
В коробке | 2000 шт



14-0316

## Штекер питания REXANT

Тип | с клеммной колодкой  
(двухсекционный)  
Штекер | 2,1×5,5 мм  
В упаковке | 50 шт  
В коробке | 1000 шт



14-0314

## Штекер питания REXANT

Тип | с клеммной колодкой  
Гнездо | 2,1×5,5 мм  
Блистер | 50 шт  
В коробке | 1000 шт



14-0322

## Клемма на крону REXANT

В упаковке | 100 шт  
В коробке | 5000 шт



14-0315

## Гнездо питания REXANT

Тип | с клеммной колодкой  
Штекер | 2,1×5,5 мм  
В упаковке | 50 шт  
В коробке | 1000 шт



14-0323

## Клемма на крону (угловая) REXANT

В упаковке | 100 шт  
В коробке | 5000 шт



14-0315-2

## Гнездо питания REXANT

Тип | с быстрьюемной колодкой  
Гнездо | 2,1×5,5 мм  
Блистер | 50 шт  
В коробке | 1500 шт

# Зажимы „крокодил”

16-0003



**Зажим «крокодил»  
REXANT**

Размер | 56 мм  
В упаковке | 200 шт  
В коробке | 5000 шт

16-0015



**Зажим «крокодил»  
REXANT**

Размер | 75 мм  
В упаковке | 100 шт  
В коробке | 1000 шт

16-0006



**Зажим «крокодил»  
REXANT**

Размер | 55 мм  
В упаковке | 200 шт  
В коробке | 5000 шт

16-0018



**Зажим «крокодил»  
REXANT**

Размер | 98 мм  
В упаковке | 50 шт  
В коробке | 500 шт

16-0012



**Зажим «крокодил»  
REXANT**

Размер | 50 мм  
В упаковке | 100 шт  
В коробке | 1000 шт

16-0019-1



**Зажим «крокодил»  
REXANT**

Размер | 105 мм  
В упаковке | 25 шт  
В коробке | 500 шт

16-0013



**Зажим «крокодил»  
REXANT**

Размер | 75 мм  
В упаковке | 100 шт  
В коробке | 1000 шт

16-0036



**Зажим «крокодил»  
REXANT**

Размер | 40 мм  
В упаковке | 10 шт  
В коробке | 250 шт

# Переходники



05-4201

**Гнездо F – гнездо F  
REXANT**

Тип | с кольцом  
В упаковке | 100 шт  
В коробке | 5000 шт



05-4303

**Гнездо F –  
штекер TV  
PROCONNECT**

В упаковке | 100 шт  
В коробке | 2500 шт



05-4201-4

**Гнездо F – гнездо F  
PROCONNECT**

Тип | с кольцом  
В упаковке | 100 шт  
В коробке | 5000 шт



05-4311-4

**Гнездо F –  
штекер TV  
PROCONNECT**

В упаковке | 50 шт  
В коробке | 1000 шт



05-4201-6

**Гнездо F – гнездо F  
PROCONNECT**

В упаковке | 100 шт  
В коробке | 5000 шт



05-4312-4

**Гнездо F – гнездо TV  
PROCONNECT**

В упаковке | 50 шт  
В коробке | 1000 шт



# TV сплиттеры, ответвители



05-6004

## X6 под F разъем 5-1000 МГц REXANT

Деление сигнала | 1×6  
Частота сигнала | 5-1000 МГц  
Тип разъема | F  
Разъемы в комплекте | нет  
В упаковке | 5  
В коробке | 100



05-6001

## X2 под F разъем 5-1000 МГц REXANT

Деление сигнала | 1×2  
Частота сигнала | 5-1000 МГц  
Тип разъема | F  
Разъемы в комплекте | нет  
В упаковке | 10  
В коробке | 200



05-6005

## X8 под F разъем 5-1000 МГц REXANT

Деление сигнала | 1×8  
Частота сигнала | 5-1000 МГц  
Тип разъема | F  
Разъемы в комплекте | нет  
В упаковке | 5  
В коробке | 100



05-6002

## X3 под F разъем 5-1000 МГц REXANT

Деление сигнала | 1×3  
Частота сигнала | 5-1000 МГц  
Тип разъема | F  
Разъемы в комплекте | нет  
В упаковке | 10  
В коробке | 200



05-6201

## X2 под F разъем 5-1000 МГц REXANT

Деление сигнала | 1×2  
Частота сигнала | 5-1000 МГц  
Тип разъема | F  
Разъемы в комплекте | нет  
В упаковке | 10  
В коробке | 200



05-6003

## X4 под F разъем 5-1000 МГц REXANT

Деление сигнала | 1×4  
Частота сигнала | 5-1000 МГц  
Тип разъема | F  
Разъемы в комплекте | нет  
В упаковке | 10  
В коробке | 200



05-6202

## X3 под F разъем 5-2500 МГц «СПУТНИК» REXANT

Деление сигнала | 1×3  
Частота сигнала | 5-2500 МГц  
Тип разъема | F  
Разъемы в комплекте | нет  
В упаковке | 10  
В коробке | 100



05-6203

### X4 под F разъем 5-2500 МГц «СПУТНИК» REXANT

Деление сигнала | 1×4  
Частота сигнала | 5-2500 МГц  
Тип разъема | F  
Разъемы в комплекте | нет  
В упаковке | 10  
В коробке | 100



05-7101

### 1 отвод 6 дБ REXANT

Деление сигнала | 1×1  
Частота сигнала | 5-1000 МГц  
Затухание | 6 дБ  
Тип разъема | F  
В упаковке | 10  
В коробке | 200

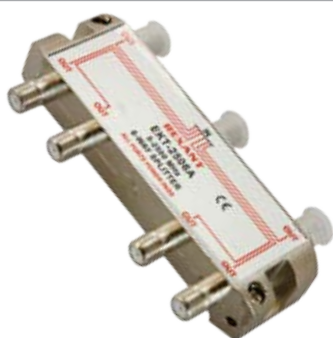

05-6204

### X6 под F разъем 5-2500 МГц «СПУТНИК» REXANT

Деление сигнала | 1×6  
Частота сигнала | 5-2500 МГц  
Тип разъема | F  
Разъемы в комплекте | нет  
В упаковке | 10  
В коробке | 100



05-7301

### 4 отвода 10 дБ REXANT

Деление сигнала | 1×4  
Частота сигнала | 5-1000 МГц  
Затухание | 10 дБ  
Тип разъема | F  
В упаковке | 10  
В коробке | 200



05-6205

### X8 под F разъем 5-2500 МГц «СПУТНИК» REXANT

Деление сигнала | 1×8  
Частота сигнала | 5-2500 МГц  
Тип разъема | F  
Разъемы в комплекте | нет  
В упаковке | 10  
В коробке | 100



05-8000

### SAT + TV в усиленном корпусе REXANT

Деление сигнала | 1×2  
Частота сигнала | 950-2150/40-860 МГц  
Тип разъема | F  
Разъемы в комплекте | нет  
В упаковке | 10  
В коробке | 100



05-7000

### 2 отвода 8 дБ REXANT

Деление сигнала | 1×2  
Частота сигнала | 5-1000 МГц  
Затухание | 8 дБ  
Тип разъема | F  
В упаковке | 10  
В коробке | 200



05-8001

### SAT + TV, (MINI) REXANT

Деление сигнала | 1×2  
Частота сигнала | 950-2250/5-860 МГц  
Тип разъема | F  
Разъемы в комплекте | нет  
В упаковке | 10  
В коробке | 200



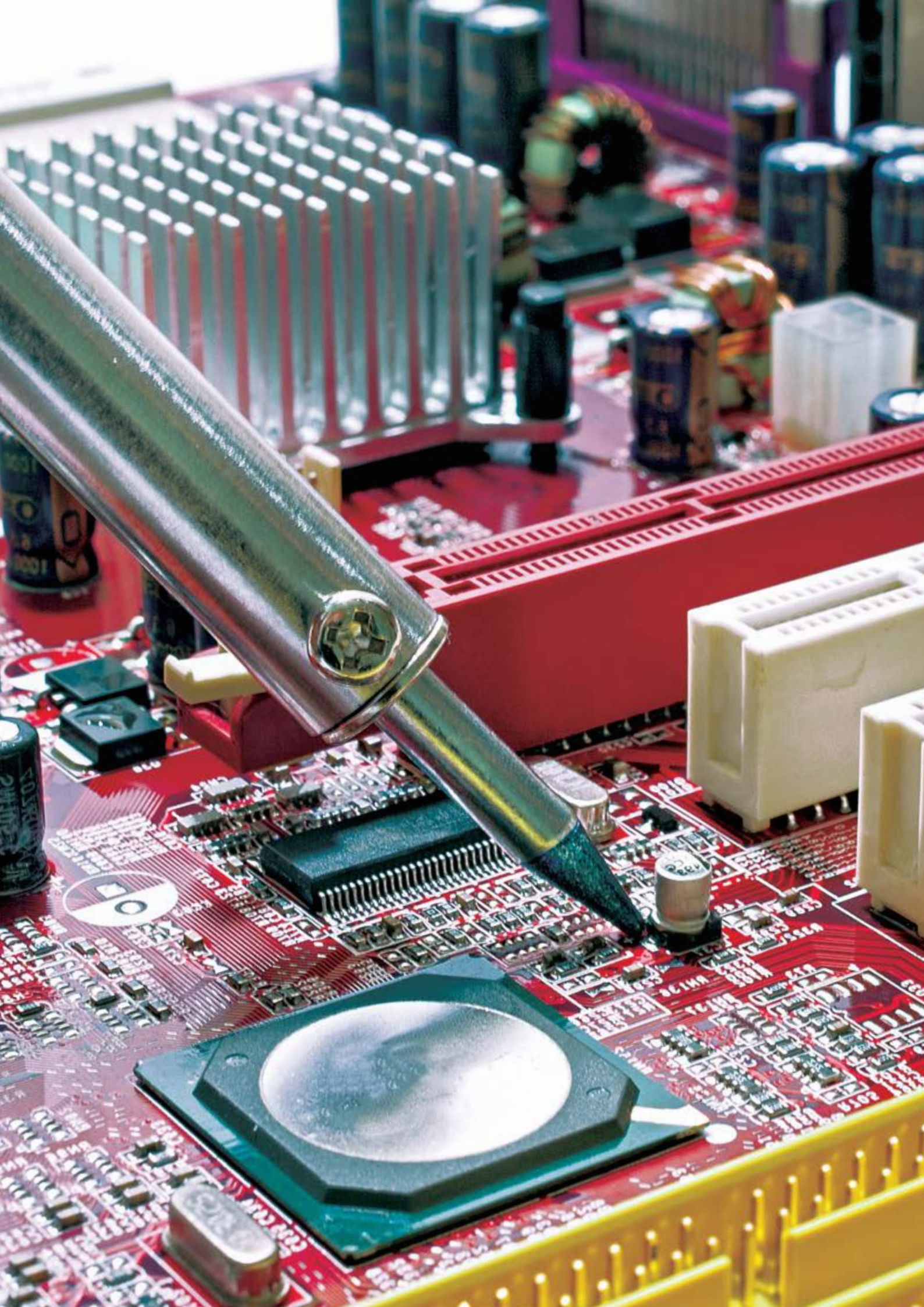



# ВСЕ ДЛЯ ПАЙКИ

12-0121-4



## Паяльник с керамическим нагревателем

Долговечное жало  
Мощность | 220 В/25 Вт  
Напряжение питания | 220 -240 В  
Длина сетевого шнура | 1,35 м

12-0122-4



## Паяльник с керамическим нагревателем

Долговечное жало  
Мощность | 220 В/30 Вт  
Напряжение питания | 220 -240 В  
Длина сетевого шнура | 1,35 м

12-0122-1



## Паяльник с керамическим нагревателем ZD-721NA REXANT

Долговечное жало  
Мощность | 220 В/30 Вт  
Напряжение питания | 220 -240 В  
Длина сетевого шнура | 1,35 м

12-0123-1



## Паяльник с керамическим нагревателем ZD-721NA REXANT

Долговечное жало  
Мощность | 220 В/40 Вт  
Напряжение питания | 220 -240 В  
Длина сетевого шнура | 1,35 м

12-0125



**Паяльник с керамическим нагревателем REXANT**

Долговечное жало  
Мощность | 220 В/80 Вт  
Напряжение питания | 220 -240 В  
Длина сетевого шнура | 1,35 м

12-0162-1



**Паяльник импульсный с керамическим нагревателем ПРОФИ ZD-723N REXANT**

Керамический нагреватель  
Мощность | 220 В/25-130 Вт  
В упаковке | 1 шт  
В коробке | 50 шт

12-0126



**Паяльник с керамическим нагревателем REXANT**

Долговечное жало  
Мощность | 220 В/100 Вт  
Напряжение питания | 220 -240 В  
Длина сетевого шнура | 1,35 м

12-0163



**Набор для пайки ZD-303 REXANT**

Набор | паяльник 30 Вт, оловоотсос, припой, подставка  
В упаковке | 1 шт  
В коробке | 20 шт

12-0151



**Паяльная станция ZD-98 REXANT**

Температура | 150-450 °С  
Мощность | 220В/48 Вт  
В упаковке | 1 шт  
В коробке | 5 шт

12-0164



**Набор для пайки ZD-303-A REXANT**

Набор | паяльник импульсный 30/70 Вт, оловоотсос, припой, подставка  
В упаковке | 1 шт  
В коробке | 20 шт

12-0152



**Паяльная станция ZD-99 REXANT**

Температура | 100-450 °С  
Мощность | 220В/48 Вт  
В упаковке | 1 шт  
В коробке | 10 шт

12-0167



**Набор для пайки REXANT**

Набор | паяльник 4,5/8 Вт, оловоотсос, припой с канифолью, подставка, отвертка со сменными насадками, монтажные инструменты  
Питание | батарейки 3×AA  
В упаковке | 1 шт  
В коробке | 20 шт

12-0159



**Паяльная станция (мини) ZD-927 REXANT**

Мощность | 220В/8 Вт  
В упаковке | 1 шт  
В коробке | 20 шт

12-0168



**Набор для пайки REXANT**

Набор | паяльник USB 8 Вт, кусачки, тонкогубцы, подставка, припой, отвертка  
В упаковке | 1 шт  
В коробке | 20 шт



12-0225

### Паяльник ПД 25 Россия

Напряжение питания | 220 В  
Потребляемая мощность | 25 Вт  
Длина провода | 1,5 метра  
Исполнение рукояти | дерево  
В упаковке | 1 шт  
В коробке | 100 шт



12-0265-1

### Паяльник ПД 65 Россия

Напряжение питания | 220 В  
Потребляемая мощность | 65 Вт  
Длина провода | 1,5 метра  
Исполнение рукояти | пластик  
В упаковке | 1 шт  
В коробке | 100 шт



12-0225-1

### Паяльник ПП 25 Россия

Напряжение питания | 220 В  
Потребляемая мощность | 25 Вт  
Длина провода | 1,5 метра  
Исполнение рукояти | пластик  
В упаковке | 1 шт  
В коробке | 100 шт



12-9921

### Жало для паяльника REXANT

Совместимые модели паяльников  
12-0121, 12-0122, 12-0123  
В упаковке | 10 шт  
В коробке | 100 шт



12-0240

### Паяльник ПД 40 Россия

Напряжение питания | 220 В  
Потребляемая мощность | 40 Вт  
Длина провода | 1,5 метра  
Исполнение рукояти | дерево  
В упаковке | 1 шт  
В коробке | 100 шт



12-9924

### Жало для паяльника REXANT

Совместимые модели  
паяльников 12-0124  
В упаковке | 10 шт  
В коробке | 100 шт



12-0240-1

### Паяльник ПД 40 Россия

Напряжение питания | 220 В  
Потребляемая мощность | 40 Вт  
Длина провода | 1,5 метра  
Исполнение рукояти | пластик  
В упаковке | 1 шт  
В коробке | 100 шт



12-9925

### Жало для паяльника REXANT

Совместимые модели  
паяльников 12-0125  
В упаковке | 10 шт  
В коробке | 100 шт



12-0265

### Паяльник ПД 65 Россия

Напряжение питания | 220 В  
Потребляемая мощность | 40 Вт  
Длина провода | 1,5 метра  
Исполнение рукояти | пластик  
В упаковке | 1 шт  
В коробке | 100 шт



12-9926

### Жало для паяльника REXANT

Совместимые модели  
паяльников 12-0126  
В упаковке | 10 шт  
В коробке | 100 шт



**12-9961**

**Жало  
для импульсного  
паяльника REXANT**

Совместимые модели паяльников  
12-0161 (ZD-60, HS-50)  
Мощность | 30 и 70 Вт  
В упаковке | 10 шт  
В коробке | 50 шт



**12-0202**

**Оловоотсос  
для припоя REXANT**

Материал | металл  
(FD-7053)  
В упаковке | 1 шт  
В коробке | 50 шт



**12-9962**

**Жало  
для импульсного  
паяльника REXANT**

Совместимые модели паяльников  
12-0162 (ZD-80, HS-50)  
Мощность | 30 и 130 Вт  
В упаковке | 10 шт  
В коробке | 50 шт



**12-0203**

**Оловоотсос  
для припоя REXANT**

Материал | пластик (ZD-108)  
В упаковке | 1 шт  
В коробке | 100 шт



**12-0191**

**Губка для очистки  
паяльного жала  
REXANT**

Подходит для ZD-99  
Размер | 93×50 мм  
В упаковке | 10 шт  
В коробке | 1000 шт



**12-0250**

**Держатель «Третья  
рука» с лупой  
REXANT**

Комплект |  
лупа×2,5, держатель «третья рука»,  
чугунное основание с нишей (HT-390,  
ZD-10R)  
В упаковке | 1 шт  
В коробке | 20 шт



**12-0192**

**Губка для очистки  
паяльного жала  
REXANT**

Подходит для ZD-929  
Размер | 70×40 мм  
В упаковке | 10 шт  
В коробке | 2000 шт



**12-0252-9**

**Держатель «Третья  
рука» с лупой  
REXANT**

Комплект |  
лупа ×2,5, держатель «третья рука»,  
чугунное основание с нишей (ZD-10G)  
В упаковке | 1 шт  
В коробке | 20 шт



**12-0193**

**Губка для очистки  
паяльного жала  
REXANT**

Подходит для ZD-931  
Размер | 56×36 мм  
В упаковке | 10 шт  
В коробке | 2000 шт



**12-0253**

**Держатель  
«Третья рука» с лупой  
REXANT**

Комплект |  
лупа ×2,5, держатель «третья рука»,  
чугунное основание с нишей (СТ-293  
LED, ZD-10M)  
В упаковке | 1 шт  
В коробке | 24 шт





12-0254

### Держатель «Третья рука» с лупой REXANT

Комплект | лупа  $\times 2,5$ , держатель «третья рука», чугунное основание с нишей (СТ-293, ZD-10H)  
В упаковке | 1 шт  
В коробке | 20 шт

12-0291-8

### Пинцет прямой

140 мм



12-0255

### Антистатический браслет REXANT

HT-611-6, ZD-152  
В упаковке | 1 шт  
В коробке | 200 шт



12-0292-8

### Пинцет прямой

120 мм



12-0256

### Держатель для плат универсальный REXANT

ZD-11E  
Максимальный размер платы |  $20 \times 14$  см  
Вес устройства | 450 г  
В упаковке | 1 шт  
В коробке | 25 шт

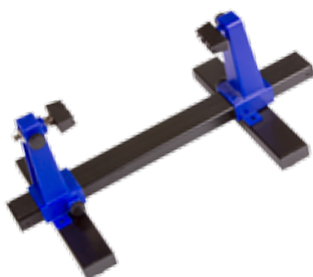

12-0293-8

### Пинцет прямой с острыми кончиками

120 мм



12-0257

### Лупа $\times 2,5/\times 7,5$ REXANT

Размеры линз |  $\times 2,5 - 90$  мм  
 $\times 7,5 - 34$  мм  
Источник света | два ярких светодиода  
В упаковке | 1 шт  
В коробке | 24 шт



12-0302

### Подставка под паяльник «Чугун круглый» REXANT

ZD-10J  
В упаковке | 1 шт  
В коробке | 20 шт



12-0258

### Держатель «Третья рука» ПРОФИ с лупой REXANT

Комплект | лупа  $\times 3$ ; держатель «третья рука» + 1 зажим; подставка под паяльник; губка для очистки жала; стружка для очистки жала; канифоль; держатель припоя на катушке; чугунное основание с нишей; LED подсветка (ZD-10Y)  
В упаковке/в коробке | 1 шт/4 шт



12-0306

### Подставка под паяльник REXANT

FD-7049, ZD-10A  
В упаковке | 1 шт  
В коробке | 50 шт



12-0307

**Подставка  
под паяльник МИНИ  
REXANT**

(ZD-11)  
В упаковке | 1 шт  
В коробке | 500 шт



12-0406

**Лупа ручная  
квадратная ×4  
с подсветкой**

Легкая сферическая линза.  
Количество LED | 6 шт  
В упаковке | 1 шт  
В коробке | 80 шт



12-0309

**Подставка  
под паяльник  
REXANT**

Комплект | медная стружка  
для очистки жала  
В упаковке | 1 шт  
В коробке | 20 шт



12-0407

**Лупа ручная ×2**

Легкая сферическая линза.  
В упаковке | 1 шт  
В коробке | 80 шт



12-0316

**Губка для очистки  
паяльного жала  
REXANT**

Комплект | губка для очистки жала,  
держатель припоя на катушке  
В упаковке | 1 шт



12-0408

**Лупа ручная ×2/×8  
с подсветкой**

Диаметр линзы | 89 мм  
В упаковке | 1 шт  
В коробке | 40 шт



12-0401

**Бинокляр  
монтажный**

Увеличение | ×1,8; ×2,3; ×2,0; ×3,7; ×4,8  
LED подсветка  
В упаковке | 1 шт  
В коробке | 18 шт



12-0409

**Лупа ручная ×6**

Диаметр линзы | 89 мм  
В упаковке | 1 шт  
В коробке | 40 шт



12-0402

**Бинокляр  
монтажный**

Увеличение | ×1,2; ×1,8; ×2,5; ×3,5; ×2  
LED подсветка  
В упаковке | 1 шт



12-6031

**Набор для пайки  
REXANT**

Набор для пайки 6 предметов  
(СТ-3616, ZD-151)  
В упаковке | 1 шт  
В коробке | 100 шт







09-3001

### Лента для удаления припоя REXANT

Диаметр | 2,5 мм  
Длина | 1,5 м  
В упаковке | 25000 шт  
В коробке | 1000000 шт



09-3004

### Лента для удаления припоя REXANT

Диаметр | 3 мм  
Длина | 1,5 м  
В упаковке | 25000 шт  
В коробке | 1000000 шт

09-3101

### Припой с канифолью REXANT

Состав | Sn 60% Pb 40% Flux 2,2%  
Диаметр | 1 мм  
Масса | 10 г  
В упаковке | 20 шт  
В коробке | 1000 шт



09-3103

### Припой с канифолью REXANT

Состав | Sn 60% Pb 40% Flux 2,2%  
Диаметр | 1 мм  
Масса | 20 г  
В упаковке | 10 шт  
В коробке | 500 шт



09-3108

### Припой с канифолью ПОС-61 REXANT

Состав | Sn 40% Pb 60% Flux 2,2%  
Диаметр | 0,8 мм  
В упаковке | 10 шт  
В коробке | 1000 шт





**09-3110**



**Припой с канифолью  
ПОС-61 REXANT**

Состав | Sn 60% Pb 40% Flux 2,2%  
Диаметр | 1 мм  
В упаковке | 10 шт  
В коробке | 1000 шт

**09-3313**



**Припой с канифолью  
REXANT**

Состав | Sn 60% Pb 40% Flux 2,2%  
Диаметр | 1, мм  
Масса | 1000 г  
В упаковке | 1 шт  
В коробке | 20 шт

**09-3115**



**Припой с канифолью  
ПОС-61 REXANT**

Состав | Sn 60% Pb 40% Flux 2,2%  
Диаметр | 1,5 мм  
В упаковке | 10 шт  
В коробке | 1000 шт

**09-3363**



**Припой с канифолью  
REXANT**

Состав | Sn 60% Pb 40% Flux 2,2%  
Диаметр | 1, мм  
Масса | 500 г  
В упаковке | 1 шт  
В коробке | 40 шт

**09-3203**



**Припой с канифолью  
REXANT**

Состав | Sn 60% Pb 40% Flux 2,2%  
Диаметр | 1, мм  
Масса | 100 г  
В упаковке | 1 шт  
В коробке | 100 шт

**09-3480**



**Фоторезист  
пленочный  
ПФ-ВЦ-50 REXANT**

В конверте | 5 листов  
Размер | 200x150 мм

**09-3311**



**Припой с канифолью  
REXANT**

Состав | Sn 60% Pb 40% Flux 2,2%  
Диаметр | 0,6, мм  
Масса | 250 г  
В упаковке | 1 шт  
В коробке | 80 шт

**09-3490**



**Сплав Розе REXANT**

Вес | 50 г  
В упаковке | 10 шт  
В коробке | 250 шт

**09-3312**



**Припой с канифолью  
REXANT**

Состав | Sn 60% Pb 40% Flux 2,2%  
Диаметр | 0,8 мм  
Масса | 250 г  
В упаковке | 1 шт  
В коробке | 80 шт

**09-3495**



**Жидкое олово  
REXANT**

Объем | 20 мл  
В упаковке | 10 шт  
В коробке | 100 шт



09-3602

### Кисточка стекловолоконная REXANT

Для нанесения флюсов  
Диаметр | 2 мм  
В упаковке | 10 шт  
В коробке | 1000 шт

09-3620

### Флюс для пайки ФИМ REXANT

Объем | 30 мл  
В упаковке | 10000 шт  
В коробке | 360000 шт



09-3610

### Флюс для пайки паяльная кислота REXANT

Объем | 30 мл  
В упаковке | 1 шт  
В коробке | 360 шт



09-3625

### Флюс для пайки ЛТИ-120 REXANT

Объем | 30 мл  
В упаковке | 10 шт  
В коробке | 360 шт



09-3611

### Флюс для пайки паяльная кислота REXANT

Объем | 100 мл  
В упаковке | 1 шт  
В коробке | 50 шт



09-3630

### Флюс для пайки ЗИЛ-2 REXANT

Объем | 30 мл  
В упаковке | 10 шт  
В коробке | 360 шт



09-3613

### Флюс для пайки паяльная кислота REXANT

Объем | 25 мл  
В упаковке | 10 шт  
В коробке | 100 шт



09-3635

### Флюс для пайки кислота ортофосфорная REXANT

Объем | 30 мл  
В упаковке | 10 шт  
В коробке | 360 шт



09-3615

### Флюс для пайки Ф-61А REXANT

Объем | 30 мл  
В упаковке | 10 шт  
В коробке | 360 шт



09-3640

### Флюс для пайки СКФ спирто-канифольный REXANT

Объем | 30 мл  
В упаковке | 10 шт  
В коробке | 360 шт





09-3650

**Флюс для пайки  
Ф-38Н REXANT**

Объем | 30 мл  
В упаковке | 10 шт  
В коробке | 360 шт



09-3711

**Канифоль сосновая  
марки А REXANT**

Вес | 100 г  
В упаковке | 1 шт  
В коробке | 88 шт



09-3655

**Флюс для пайки  
БУРА REXANT**

Объем | 20 мл  
В упаковке | 10 шт  
В коробке | 420 шт



09-3712

**Канифоль сосновая  
марки А REXANT**

Вес | 500 г  
В упаковке | 1 шт  
В коробке | 20 шт



09-3660

**Флюс для пайки ТАГС  
REXANT**

Объем | 30 мл  
В упаковке | 10 шт  
В коробке | 360 шт



09-3751

**Паста теплопроводная  
КПТ-8 REXANT**

Объем шприца | 2 мл  
В упаковке | 100 шт  
В коробке | 750 шт



09-3665

**Паяльный жир  
нейтральный  
REXANT**

Объем | 20 мл  
В упаковке | 10 шт  
В коробке | 420 шт



09-3783

**Аммоний персульфат  
REXANT**

Вместо хлорного железа на лето  
Вес | 100 г  
В упаковке |  
В коробке |



09-3710

**Канифоль сосновая  
марки А REXANT**

Вес | 20 г  
В упаковке | 10 шт  
В коробке | 420 шт



09-3785

**Лак КО-916  
REXANT**

для электроизоляции  
Объем | 30 мл  
В упаковке | 10 шт  
В коробке | 100 шт





09-3790

### Паста полировальная ГОИ REXANT

Объем | 30 мл  
В упаковке | 10 шт  
В коробке | 420 шт



09-3940

### Масло смазочное бытовое REXANT

Объем | 70 мл  
В упаковке | 10 шт  
В коробке | 200 шт



09-3901

### Силиконовое масло ПМС-100 REXANT

Объем | 15 мл  
В упаковке | 10 шт  
В коробке | 100 шт

09-3945

### Смазка демпферная REXANT

Объем | 10 мл  
В упаковке | 10 шт  
В коробке | 500 шт



09-3905

### Силиконовое масло ПМС-400 REXANT

Объем | 15 мл  
В упаковке | 10 шт  
В коробке | 100 шт

09-3950

### Смазка графитовая REXANT

Объем | 20 мл  
В упаковке | 10 шт  
В коробке | 420 шт



09-3909

### Силиконовое масло ПМС-1000 REXANT

Объем | 15 мл  
В упаковке | 10 шт  
В коробке | 100 шт

09-3955

### Смазка силиконовая 221 REXANT

Рабочая температура до +350 °C  
Объем шприца | 2 мл  
В упаковке | 10 шт  
В коробке | 750 шт



09-3921

### Силиконовое масло ПМС-100 REXANT

Объем | 10 мл  
В упаковке | 10 шт  
В коробке | 100 шт

09-3957

### Смазка ЦИАТИМ-201 REXANT

Объем | 20 мл  
В упаковке | 10 шт  
В коробке | 420 шт



09-3960



**Клей электропроводный «Контактол Радио» REXANT**

Вес | 2 г  
В упаковке | 1 шт  
В коробке | 500 шт

09-3990

**Маркер E-780 эмаль REXANT**

Для рисунка печатных плат  
Толщина линии | 0,8 мм  
Цвет | черный



09-3965



**Клей электропроводный «Контактол Радио» REXANT**

Вес | 2 г  
В упаковке | 1 шт  
В коробке | 500 шт

09-3991

**Маркер E-791 эмаль REXANT**

Для рисунка печатных плат  
Толщина линии | 1-2 мм  
Цвет | черный



09-3966



**Клей эпоксидный универсальный REXANT**

Набор | клей эпоксидный универсальный ЭДП 10 мл, отвердитель эпоксидной смолы ПЭПА 1,5 мл  
В упаковке | 1 шт  
В коробке | 500 шт

09-3993

**Маркер E-404 permanent REXANT**

Для рисунка печатных плат  
Толщина линии | 0,75 мм  
Цвет | черный



09-3967



**Клей для пластмассы Дихлорэтан REXANT**

Объем | 30 мл  
В упаковке | 10 шт  
В коробке | 100 шт

09-3995

**Маркер E-140 permanent REXANT**

Для пленок и ПВХ  
Толщина линии | 0,3 мм  
Цвет | черный



09-3985



**Компаунд силиконовый прозрачный ПК-68 REXANT**

Отверждение герметика | 24 часа при комнатной температуре  
Вес | 100 г  
В упаковке | 1 шт  
В коробке | 33 шт

09-3995-9

**Набор маркеров E-140 permanent REXANT**

Для пленок и ПВХ  
Толщина линии | 0,3 мм  
Цвета | черный, красный, зеленый, синий





09-3997

### Набор маркеров E-8407#4S permanent REXANT

Для маркировки кабелей  
Толщина линии | 0,3 мм  
Цвета | черный, красный, зеленый,  
синий



09-4101

### Очиститель универсальный REXANT

Объем | 100 мл  
В упаковке | 10 шт  
В коробке | 100 шт



09-4010

### Стеклотекстолит односторонний REXANT

Температурный диапазон | от -65 °C  
до +105 °C  
Удельное сопротивление | 107 Ом/м  
Габаритный размер | 1,5×90×190 мм  
В упаковке | 10 шт  
В коробке | 250 шт



09-4105

### Очиститель универсальный REXANT

Объем | 200 мл  
В упаковке | 10 шт  
В коробке | 35 шт



09-4011

### Стеклотекстолит односторонний REXANT

Температурный диапазон | от -65 °C до  
+105 °C  
Удельное сопротивление | 107 Ом/м  
Толщина фольгированного слоя |  
35 мкм  
Габаритный размер | 1,5×100×100 мм  
В упаковке | 10 шт  
В коробке | 250 шт



09-4110

### Очиститель универсальный REXANT

Объем | 1000 мл  
В упаковке | 1 шт  
В коробке | 15 шт



09-4020

### Стеклотекстолит двухсторонний REXANT

Температурный диапазон | от -65 °C  
до +105 °C  
Удельное сопротивление | 107 Ом/м  
Габаритный размер | 1,5×90×190 мм  
Вес | 45 г  
В упаковке | 10 шт  
В коробке | 250 шт



09-4121

### Очиститель Калоша REXANT

Объем | 100 мл  
В упаковке | 10 шт  
В коробке | 35 шт



09-4021

### Стеклотекстолит двухсторонний REXANT

Температурный диапазон | от -65 °C  
до +105 °C  
Удельное сопротивление | 107 Ом/м  
Толщина фольгированного слоя |  
35 мкм  
Габаритный размер | 1,5×100×190 мм  
Вес | 45 г  
В упаковке | 10 шт  
В коробке | 250 шт



09-4125

### Очиститель Калоша REXANT

Объем | 500 мл  
В упаковке | 10 шт  
В коробке | 20 шт



# Лампы и лупы



## ЛУПА С ПОДСВЕТКОЙ REXANT

Артикул	Увеличение	Диаметр линзы	Длина стойки	В упаковке/в коробке
31-0001	3 D (дптр.)	127 мм	1075 мм	1 шт/4 шт
31-0011	5 D (дптр.)	127 мм	1075 мм	1 шт/4 шт
31-0021	8 D (дптр.)	127 мм	1075 мм	1 шт/4 шт



## ЛУПА С ПОДСВЕТКОЙ REXANT

Артикул	Увеличение	Диаметр линзы	Длина стойки	В упаковке/в коробке
31-0101	3 D (дптр.)	150×180 мм	1075 мм	1 шт/2 шт
31-0111	5 D (дптр.)	150×180 мм	1075 мм	1 шт/2 шт

31-0402



## Лампа люминесцентная REXANT

Тип | Настольная  
Крепление | Струбцина  
Количество ламп | 2  
Мощность 1-й лампы | 15 Вт  
В упаковке | 1  
В коробке | 4

31-0221



## Лупа с подсветкой и крышкой REXANT

Увеличение | 8 D (дптр.)  
В упаковке | 1 шт  
В коробке | 4 шт

31-0212



## Лупа с подсветкой и крышкой REXANT

Увеличение | 5 D (дптр.)  
В упаковке | 1 шт  
В коробке | 2 шт

31-0242



## Лупа настольная малая 3X +доп.12X с подсветкой REXANT

Увеличение | 3+12 D (дптр.)  
Диаметр линзы | 90 мм  
Длина стойки | 240 мм  
В упаковке | 1 шт  
В коробке | 10 шт



## ЛУПА С ПОДСВЕТКОЙ REXANT

Артикул	Увеличение	Диаметр линзы	Длина стойки	В упаковке/в коробке
31-0243	3+12 D (дптр.)	100 мм	300 мм	1 шт/8 шт
31-0245	3+12 D (дптр.)	100 мм	300 мм	1 шт/8 шт



31-0401

### Лампа светодиодная REXANT

Цвет | белый  
 Тип | настольная  
 Крепление | струбцина  
 Управление | сенсорное  
 Количество светодиодов | 84  
 В упаковке | 1  
 В коробке | 4

31-0802

### Лампа REXANT

Для луп | 31-0101, 31-0101  
 В упаковке | 1 шт  
 В коробке | 50 шт



31-0402

### Лампа люминесцентная REXANT

Цвет | белый  
 Тип | настольная  
 Крепление | струбцина  
 Количество ламп | 2  
 Мощность 1-й лампы | 15 Вт  
 В упаковке | 1  
 В коробке | 4

31-0803

### Лампа REXANT

Для луп | 31-0202, 31-0221, 31-0222  
 В упаковке | 1 шт  
 В коробке | 100 шт



31-0404

### Лампа люминесцентная REXANT

Цвет | белый  
 Тип | настольная  
 Крепление | струбцина  
 Количество ламп | 3  
 Мощность 1-й лампы | 14 Вт  
 В упаковке | 1  
 В коробке | 4

31-0804

### Лампа REXANT

Для луп | 31-0212  
 В упаковке | 1 шт  
 В коробке | 50 шт



31-0801

### Лампа REXANT

Для луп | 31-0001, 31-0011, 31-0021, 31-0211  
 В упаковке | 1 шт  
 В коробке | 20 шт

31-0805

### Струбцинное крепление лупы REXANT

В упаковке | 1 шт  
 В коробке | 50 шт







# ТЕПЛЫЙ ПОЛ, ОБОГРЕВ ТРУБ, ТЕРМОРЕГУЛЯТОРЫ

## АССОРТИМЕНТ НАГРЕВАТЕЛЬНЫХ МАТОВ REXANT

Артикул	Площадь	Ширина x Длина	Мощность
51-0501	0,7 м <sup>2</sup>	0,5×1,4 м	112 Вт
51-0502	1,0 м <sup>2</sup>	0,5×2,0 м	160 Вт
51-0503	1,5 м <sup>2</sup>	0,5×3,0 м	240 Вт
51-0504	2,0 м <sup>2</sup>	0,5×4,0 м	320 Вт
51-0505	2,5 м <sup>2</sup>	0,5×5,0 м	400 Вт
51-0506	3,0 м <sup>2</sup>	0,5×6,0 м	480 Вт
51-0507	3,5 м <sup>2</sup>	0,5×7,0 м	560 Вт
51-0508	4,0 м <sup>2</sup>	0,5×8,0 м	640 Вт
51-0509	4,5 м <sup>2</sup>	0,5×9,0 м	720 Вт
51-0510	5,0 м <sup>2</sup>	0,5×10,0 м	800 Вт
51-0512	6,0 м <sup>2</sup>	0,5×12,0 м	960 Вт
51-0514	7,0 м <sup>2</sup>	0,5×14,0 м	1120 Вт
51-0516	8,0 м <sup>2</sup>	0,5×16,0 м	1280 Вт
51-0519	9,0 м <sup>2</sup>	0,5×18,0 м	1440 Вт
51-0520	10,0 м <sup>2</sup>	0,5×20,0 м	1600 Вт
51-0524	12,0 м <sup>2</sup>	0,5×24,0 м	1920 Вт

## АССОРТИМЕНТ НАГРЕВАТЕЛЬНЫХ МАТОВ REXANT CLASSIC

Артикул	Площадь	Ширина x Длина	Мощность
51-0501-2	0,5 м <sup>2</sup>	0,5×1,05 м	75 Вт
51-0502-2	1,0 м <sup>2</sup>	0,5×2,10 м	150 Вт
51-0503-2	1,5 м <sup>2</sup>	0,5×3,15 м	225 Вт
51-0504-2	2,0 м <sup>2</sup>	0,5×4,27 м	300 Вт
51-0505-2	2,5 м <sup>2</sup>	0,5×5,04 м	375 Вт
51-0506-2	3,0 м <sup>2</sup>	0,5×6,02 м	450 Вт
51-0507-2	3,5 м <sup>2</sup>	0,5×7,00 м	525 Вт
51-0508-2	4,0 м <sup>2</sup>	0,5×8,61 м	600 Вт
51-0509-2	5,0 м <sup>2</sup>	0,5×10,50 м	750 Вт
51-0510-2	6,0 м <sup>2</sup>	0,5×12,11 м	900 Вт
51-0512-2	7,0 м <sup>2</sup>	0,5×14,14 м	1050 Вт
51-0514-2	8,0 м <sup>2</sup>	0,5×16,03 м	1200 Вт
51-0516-2	9,0 м <sup>2</sup>	0,5×18,90 м	1350 Вт
51-0519-2	10,0 м <sup>2</sup>	0,5×20,72 м	1500 Вт
51-0520-2	11,0 м <sup>2</sup>	0,5×22,05 м	1650 Вт
51-0524-2	12,0 м <sup>2</sup>	0,5×24,15 м	1800 Вт
51-0525-2	13,0 м <sup>2</sup>	0,5×25,97 м	1950 Вт
51-0526-2	14,0 м <sup>2</sup>	0,5×28,14 м	2100 Вт
51-0527-2	15,0 м <sup>2</sup>	0,5×29,82 м	2250 Вт



В упаковке | 1 шт  
В коробке | 100 шт





## АССОРТИМЕНТ КАБЕЛЬНОГО ТЕПЛОГО ПОЛА В СТЯЖКУ REXANT

Артикул	Площадь	Длина	Мощность
51-0512-3	0,9–1,2 м <sup>2</sup>	10 м	150 Вт
51-0513-3	1,3–2,6 м <sup>2</sup>	20 м	300 Вт
51-0514-3	2,7–3,8 м <sup>2</sup>	30 м	450 Вт
51-0515-3	3,7–5,0 м <sup>2</sup>	40 м	600 Вт
51-0516-3	4,7–6,3 м <sup>2</sup>	50 м	750 Вт
51-0517-3	5,6–7,5 м <sup>2</sup>	60 м	900 Вт
51-0518-3	7,5–10,0 м <sup>2</sup>	80 м	1200 Вт
51-0519-3	9,4–12,5 м <sup>2</sup>	100 м	1500 Вт
51-0520-3	11,2–15,0 м <sup>2</sup>	120 м	1800 Вт
51-0521-3	13,0–17,5 м <sup>2</sup>	140 м	2100 Вт
51-0522-3	15,0–20,0 м <sup>2</sup>	160 м	2400 Вт
51-0523-3	17,0–22,5 м <sup>2</sup>	180 м	2700 Вт



## АССОРТИМЕНТ КАБЕЛЬНОГО ТЕПЛОГО ПОЛА ПОД ПЛИТКУ REXANT

Артикул	Площадь	Длина	Мощность
51-0501-3	1,0–1,5 м <sup>2</sup>	15 м	170 Вт
51-0502-3	1,5–2,5 м <sup>2</sup>	22,5 м	270 Вт
51-0503-3	2,0–3,0 м <sup>2</sup>	30 м	370 Вт
51-0504-3	3,5–4,5 м <sup>2</sup>	45 м	550 Вт
51-0505-3	4,5–6,0 м <sup>2</sup>	59 м	700 Вт
51-0506-3	6,0–8,5 м <sup>2</sup>	95 м	1000 Вт
51-0507-3	9,0–12,5 м <sup>2</sup>	130 м	1500 Вт
51-0508-3	12,0–17,0 м <sup>2</sup>	160 м	1900 Вт
51-0509-3	14,0–19,0 м <sup>2</sup>	190 м	2300 Вт





51-0531

**Терморегулятор механический с датчиком температуры пола REXANT**

Программирование | нет  
Напряжение питания | 220 В  
Габариты | 81×81×14,5 мм  
Индикация работы | светодиод



51-0535

**Терморегулятор с дисплеем и автоматическим программированием REXANT**

Программирование | 5+2 события/  
6+1 событие/7 дней  
Напряжение питания | 220 В  
Габариты | 89×89×42 мм  
Индикация работы | на ЖК дисплее



51-0532

**Терморегулятор с дисплеем и автоматическим программированием REXANT**

Программирование | 6 событий/  
5 дней + 2 события/2 дня  
Напряжение питания | 220 В  
Габариты | 86×90×43 мм  
Индикация работы | на ЖК дисплее



51-0533

**Терморегулятор сенсорный с автоматическим программированием REXANT**

Программирование | 6 событий/7 дней  
Напряжение питания | 220 В  
Габариты | 86×90×43 мм  
Индикация работы | на сенсорном дисплее



51-0534

**Терморегулятор с дисплеем и автоматическим программированием REXANT**

Программирование | 4 события/7 дней  
Напряжение питания | 220 В  
Габариты | 86×86×41,5 мм  
Индикация работы | на ЖК дисплее



51-0536

**Терморегулятор сенсорный с автоматическим программированием REXANT**

Программирование | 5+2 события/  
6+1 событие/7 дней  
Напряжение питания | 220 В  
Габариты | 86×86×41 мм  
Индикация работы | на сенсорном дисплее



**51-0562**

**Терморегулятор  
электронный RX-308B  
(белый) REXANT**

Программирование | нет  
Напряжение питания | 220 В  
Габариты | 82×82×41 мм  
Индикация работы | светодиод



**51-0567**

**Терморегулятор  
цифровой RX-511H  
(бежевый) REXANT**

Программирование | нет  
Напряжение питания | 220 В  
Габариты | 82×82×41 мм  
Индикация работы | на ЖК дисплее



**51-0563**

**Терморегулятор  
электронный RX-308B  
(бежевый) REXANT**

Программирование | нет  
Напряжение питания | 220 В  
Габариты | 82×82×41 мм  
Индикация работы | светодиод



**51-0568**

**Терморегулятор  
программируемый  
RX-527H (белый)  
REXANT**

Программирование |  
5 событий/7 дней  
Напряжение питания | 220 В  
Габариты | 82×82×41 мм  
Индикация работы | на ЖК дисплее



**51-0564**

**Терморегулятор  
сенсорный RX-418H  
(белый) REXANT**

Программирование | нет  
Напряжение питания | 220 В  
Габариты | 82×82×41 мм  
Индикация работы | на сенсорном дисплее



**51-0569**

**Терморегулятор  
программируемый  
RX-527H (бежевый)  
REXANT**

Программирование | 5 событий/7  
дней  
Напряжение питания | 220 В  
Габариты | 82×82×41 мм  
Индикация работы | на ЖК дисплее



**51-0565**

**Терморегулятор  
сенсорный RX-418H  
(бежевый) REXANT**

Программирование | нет  
Напряжение питания | 220 В  
Габариты | 82×82×41 мм  
Индикация работы | на сенсорном дисплее



**51-0569-1**

**Бокс для накладного  
монтажа электро-  
установочных  
изделий ВН-01 БОКС  
(белый) REXANT**

Совместим с моделями  
терморегуляторов: RX-308B, RX-418H,  
RX-511H, RX527H



**51-0566**

**Терморегулятор  
цифровой RX-511H  
(белый) REXANT**

Программирование | нет  
Напряжение питания | 220 В  
Габариты | 82×82×41 мм  
Индикация работы | на ЖК дисплее

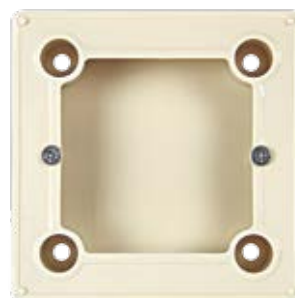

**51-0569-2**

**Бокс для накладного  
монтажа электро-  
установочных  
изделий ВН-01 БОКС  
(бежевый) REXANT**

Совместим с моделями  
терморегуляторов: RX-308B, RX-418H,  
RX-511H, RX527H

## КОМПЛЕКТ НАГРЕВАТЕЛЬНОГО САМОРЕГУЛИРУЮЩЕГОСЯ КАБЕЛЯ (ПИЩЕВОЙ) REXANT

Артикул	Наименование	Длина, м	Мощность, Вт
51-0601	10НТМ2-СТ	2	20
51-0602	10НТМ2-СТ	4	40
51-0603	10НТМ2-СТ	6	60
51-0604	10НТМ2-СТ	8	80
51-0605	10НТМ2-СТ	10	100
51-0606	10НТМ2-СТ	15	150
51-0607	10НТМ2-СТ	20	200
51-0608	10НТМ2-СТ	25	250



## КОМПЛЕКТ НАГРЕВАТЕЛЬНОГО САМОРЕГУЛИРУЮЩЕГОСЯ КАБЕЛЯ REXANT

Артикул	Наименование
51-0609	Набор для концевой заделки кабеля 10НТМ2-СТ
51-0614	Набор для концевой заделки кабеля SRL 16-2
51-0615	Набор для концевой заделки кабеля SRL 24-2CR



51-0610

**Сальник  
с двойной резьбой  
для 10НТМ2-СТ  
REXANT**



51-0612

**Саморегулируемый  
греющий кабель  
SRL16-2 REXANT**

Неэкранированный  
Мощность | 16 Вт  
Длина | 1 м



51-0613

**Саморегулируемый  
греющий кабель  
SRL24-2CR REXANT**

Экранированный  
Мощность | 24 Вт  
Длина | 1 м





# СВЕТОТЕХНИКА

## Лампочки

### СВЕТОДИОДНЫЕ ЛАМПЫ А60 LAMPER



Артикул	Мощность (Вт)	Цветовая температура (К)	Световой поток (ЛМ)
601-626	10	3000	800
601-627		4000	820
601-632	12	3000	890
601-622	7	3000	570
601-623		4000	590
601-637	15	4000	1200

### СВЕТОДИОДНАЯ ЛАМПА G45 LAMPER



Артикул	Мощность (Вт)	Цветовая температура (К)	Световой поток (ЛМ)
601-662	5	3000	420

### ИНТЕРЬЕРНЫЕ СВЕТОДИОДНЫЕ ЛАМПЫ С37 LAMPER



Артикул	Мощность (Вт)	Цветовая температура (К)	Световой поток (ЛМ)
601-652	5	3000	420
601-653		4000	435
601-656	7	3000	600



Артикул	Мощность (Вт)	Цветовая температура (К)	Световой поток (ЛМ)
601-816	3	3000	220
601-822		3000	420
601-823	5	4000	440

**ПОТОЛОЧНАЯ СВЕТОДИОДНАЯ  
ЛАМПА GX53 LAMPER**



Артикул	Мощность (Вт)	Цветовая температура (К)	Световой поток (ЛМ)
601-887	7	4000	600

**СОФИТНАЯ СВЕТОДИОДНАЯ  
ЛАМПА MR16 LAMPER**



Артикул	Мощность (Вт)	Цветовая температура (К)	Световой поток (ЛМ)	Рабочее напряжение (В)
601-746	5	3000	400	180 – 240
601-754	6	4000	530	180 – 240
601-777	6	4000	530	12

**СОФИТНЫЕ СВЕТОДИОДНЫЕ  
ЛАМПЫ MR16 LAMPER**



Артикул	Мощность (Вт)	Цветовая температура (К)	Световой поток (ЛМ)	Рабочее напряжение (В)
601-717	3	4000	250	180 – 240
601-726	5	3000	400	180 – 240
601-727	5	4000	420	180 – 240

**СВЕТОДИОДНАЯ  
ЛАМПА T8 LAMPER**



Артикул	Длина (ММ)	Мощность (Вт)	Цветовая температура (К)	Световой поток (ЛМ)
601-895	600	9	4000	825



# Лента 12В

Артикул	Цвет свечения	Размеры
<b>Лента 12В SMD 3528 (открытая) NEON NIGHT</b>		
	белый	2,5×8 мм катушка 5 м
141-335		
	теплый белый	2,5×8 мм катушка 5 м
141-336		
<b>Лента 12В SMD 5050 (открытая) NEON NIGHT</b>		
	белый	2,5×10 мм катушка 5 м
141-465		
	теплый белый	2,5×10 мм катушка 5 м
141-466		

Артикул	Цвет свечения	Размеры
<b>Лента 12В SMD 3528 (герметичная) NEON NIGHT</b>		
	белый	2,5×8 мм катушка 5 м
141-355		
	теплый белый	2,5×8 мм катушка 5 м
141-356		
<b>Лента 12В SMD 5050 (герметичная) NEON NIGHT</b>		
	белый	2,5×10 мм катушка 5 м
141-495		
	теплый белый	2,5×10 мм катушка 5 м
141-496		

# Прожекторы

601-301

**Прожектор  
уличный LED  
LAMPER**

белый, 10 Вт



601-306

**Прожектор  
уличный LED  
LAMPER**

тепло-белый, 10Вт



601-321

**Прожектор  
уличный LED  
LAMPER**

белый, 20 Вт



601-326

**Прожектор  
уличный LED  
LAMPER**

тепло-белый, 20Вт



601-322

**Прожектор  
уличный LED  
LAMPER**

белый, 30 Вт



601-309

**Прожектор  
уличный LED  
LAMPER**

RGB 10 Вт



601-332

**Прожектор  
уличный LED  
LAMPER**

белый, 50 Вт



601-329

**Прожектор  
уличный LED  
LAMPER**

RGB 20 Вт



# Гирлянды



## ГИРЛЯНДА «АЙСИКЛ «БАХРОМА» СВЕТОДИОДНАЯ» NEON NIGHT

Контроллер | 8 режимов «динамика»  
Степень защиты | IP 20  
Температурный режим | от -20°C до +40°C  
Напряжение питания | 220 В  
Цвет провода | прозрачный ПВХ

Артикул	Цвет свечения	Размеры	Тип и количество источников света
255-015	 белый	1,8×0,5 м	48 LED
255-016	 тепло-белый		

## ГИРЛЯНДА «АЙСИКЛ «БАХРОМА» СВЕТОДИОДНАЯ» NEON NIGHT

Контроллер | 8 режимов «динамика»  
Степень защиты | IP 20  
Температурный режим | от -20 до +40 °C  
Напряжение питания | 220 В  
Цвет провода | прозрачный ПВХ

Артикул	Цвет свечения	Размеры	Тип и количество источников света
235-025	 белый	1,5×1,0 м	96 LED
235-026	 тепло-белый	1,5×1,0 м	96 LED
235-029	 мультицвет	1,5×1,0 м	96 LED



**ГИРЛЯНДА «СЕТЬ»  
NEON NIGHT**

Контроллер | 8 режимов «динамика»  
 Степень защиты | IP 20  
 Температурный режим | от -20 до +40 °С  
 Напряжение питания | 220 В  
 Цвет провода | прозрачный ПВХ

Артикул	Цвет свечения	Размеры	Тип и количество источников света
215-129	 мультикоleur	1,5×1,5 м	150 LED

**ГИРЛЯНДА «LED – ШАРИКИ»  
(«МУЛЬТИШАРИКИ») NEON NIGHT**

Контроллер | режим «динамика»  
 Провод | 5 м (темно-зеленый ПВХ)  
 Степень защиты | IP 20  
 Температурный режим | от -20 до +40 °С  
 Напряжение питания | 220 В

Артикул	Цвет свечения	Диаметр шаров	Тип и количество источников света
303-549	 мультикоleur	18 мм	30 LED (соединяются)

## ГИРЛЯНДА СВЕТОДИОДНАЯ «РОСА» NEON NIGHT

Контроллер | 8 режимов «динамика»  
 Степень защиты | IP 20  
 Температурный режим | от -20 до +40 °С  
 Питание | 3 батарейки AA (в комплекте)  
 Время работы от батареек | 48 часов

Артикул	Цвет свечения	Размеры	Тип и количество источников света
303-001	 желтый		
303-003	 светло-голубой		
303-004	 бирюзовый		
303-005	 белый		
303-006	 тепло - белый	2 м	20 LED
303-007	 розовый		
303-008	 зеленый		
303-009	 RGB		
303-010	 белый, наконечники- снежинки		



**ГИРЛЯНДА СВЕТОДИОДНАЯ  
«СВЕЧИ» NEON NIGHT**

Размер свечи | 7 см  
 Степень защиты | IP 20  
 Температурный режим | от -20 до +40 °С  
 Напряжение питания | 220 В  
 Цвет провода | темно-зеленый ПВХ

Артикул	Цвет свечения	Размеры	Тип и количество источников света
303-083	 тепло-белый	4 м	20 LED

**ГИРЛЯНДА «ТВИНкл ЛАЙТ»  
NEON NIGHT**

Контроллер | 8 режимов «динамика»  
 Степень защиты | IP 20  
 Температурный режим | от -20 до +40 °С  
 Напряжение питания | 220 В  
 Цвет провода | темно-зеленый ПВХ

Артикул	Цвет свечения	Размеры	Тип и количество источников света
303-015	 белый	4 м	25 LED
303-045		10 м	80 LED
303-019	 мультикопору	4 м	25 LED
303-049		10 м	80 LED



# Дисколампы

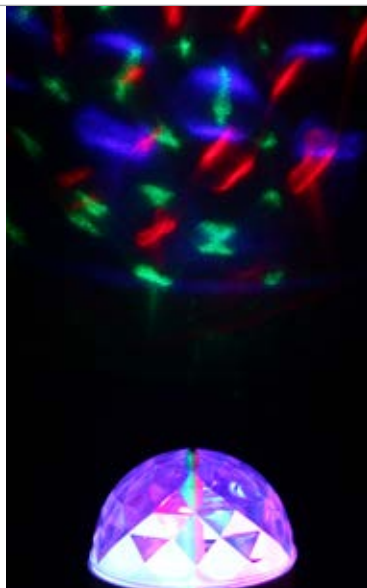

601-251

## Диско-лампа светодиодная NEON-NIGHT

Выполнена из пластикового корпуса в виде привычной лампочки, содержит внутри моторчик, который создает динамическое вращение потока разноцветных лучей. Благодаря цоколю e27 вы можете легко вкрутить диско-лампу в Вашу люстру или торшер и устроить настоящую вечеринку прямо у вас дома или на даче. Также Вы можете использовать цоколь на подставке, который идет в комплекте - просто вкрутите в него Вашу диско-лампу и подсоедините шнур питания подставки к сети 220В. Таким образом, установить диско-лампу можно на любую удобную поверхность, а специальные отверстия в подставке позволяют ее смонтировать на стену или потолок.

Степень защиты | IP 20  
Температурный режим | от -20 °C до +40 °C  
Напряжение | 220 В  
Комплект 3 в 1 | лампа с цоколем E27  
подставка-патрон с проводом и вилкой  
Мощность | 6 Вт  
Размеры | 80x80x195 мм  
Цвет свечения | RGB  
Тип и количество источников света | 3 LED

601-257

## Светодиодная система «Диско-шар» NEON-NIGHT



Светодиодная система «Диско-шар» представляет собой устройство для создания эффекта цветомузыки с помощью 6 сверхярких светодиодов. LED Magic Ball имеет 2 режима: автоматический/в ритме музыки. Установить систему можно на любую удобную поверхность, а специальные отверстия в подставке позволяют ее смонтировать на стену или потолок.

Степень защиты | IP 20  
Температурный режим | от -20 °C до +40 °C  
Напряжение | 220 В  
Режим свечения | свечение с динамикой  
Мощность | 15 Вт  
Цвет свечения | мультиколор  
Дополнительно | возможность проигрывания музыки через USB-порт или по Bluetooth

601-258

## Диско-шар NEON-NIGHT



«Диско-шар» Neon-Night это световой шар, который вращается горизонтально и вертикально вокруг своей оси, создавая эффекты цветомузыки на вашей вечеринке. Обладая диаметром 20 см, отлично подойдет для помещений 20-40 м².

Степень защиты | IP 20  
Температурный режим | от -20 °C до +40 °C  
Режим свечения | свечение с динамикой  
Напряжение | 220 В  
Мощность | 35 Вт  
Цвет свечения | мультиколор

# Елки



533-325

## Елочка NEON-NIGHT

Тип и количество источников света | 20 LED  
Питание | USB (5В)  
Размеры | Высота 30 см, Ø 20 см

533-312

## Новогодняя ель NEON-NIGHT

Данная новогодняя ель украшена 10 шишками и снегом, имеет 90 веток.

Размеры | Высота 120 см, Ø 76 см



533-207

## Новогодняя Ель «Сосна», фибро-оптика NEON-NIGHT

Высота | 80 см  
Количество веток | 93 ветки  
Степень защиты | IP 20  
Температурный режим | -20 °С ... +50 °С  
Напряжение питания | 220 В



# Светодиодные фигуры



513-341

## Акриловая фигура «Белка»

Размер | 18 см  
Цвет свечения | белый  
Тип и количество источников света | 12 LED  
Питание | 3 батарейки типа AAA, (не в комплекте)  
Степень защиты | IP 23  
Температурный режим | от -20 до +40 °C



513-313

## Акриловая фигура «Медвежонок»

Размер | 29 см  
Цвет свечения | белый  
Тип и количество источников света | 20 LED  
Питание | 3 батарейки типа AA, (не в комплекте)  
Степень защиты | IP 23  
Температурный режим | от -20 до +40 °C



513-247

## Акриловая фигура «Белый мишка»

Размер | 20 см  
Цвет свечения | белый  
Тип и количество источников света | 20 LED  
Питание | 3 батарейки типа AA, (не в комплекте)  
Степень защиты | IP 23  
Температурный режим | от -20 до +40 °C



513-321

## Акриловая фигура «Олененок»

Размер | 28 см  
Цвет свечения | белый  
Тип и количество источников света | 24 LED  
Питание | 3 батарейки типа AA, (не в комплекте)  
Степень защиты | IP 23  
Температурный режим | от -20 до +40 °C



513-311

## Акриловая фигура «Медвежонок»

Размер | 22 см  
Цвет свечения | белый  
Тип и количество источников света | 10 LED  
Питание | 3 батарейки типа AAA, (не в комплекте)  
Степень защиты | IP 23  
Температурный режим | от -20 до +40 °C



513-019

## Акриловая фигура «Снеговик»

Размер | 10 см  
Цвет свечения | RGB  
Тип и количество источников света | 1 LED  
Питание | 3 батарейки типа AG13 (LR44), (в комплекте)  
Степень защиты | IP 23  
Температурный режим | от -20 до +40 °C



513-312

## Акриловая фигура «Медвежонок»

Размер | 18 см  
Цвет свечения | белый  
Тип и количество источников света | 16 LED  
Питание | 3 батарейки типа AA, (не в комплекте)  
Степень защиты | IP 23  
Температурный режим | от -20 до +40 °C



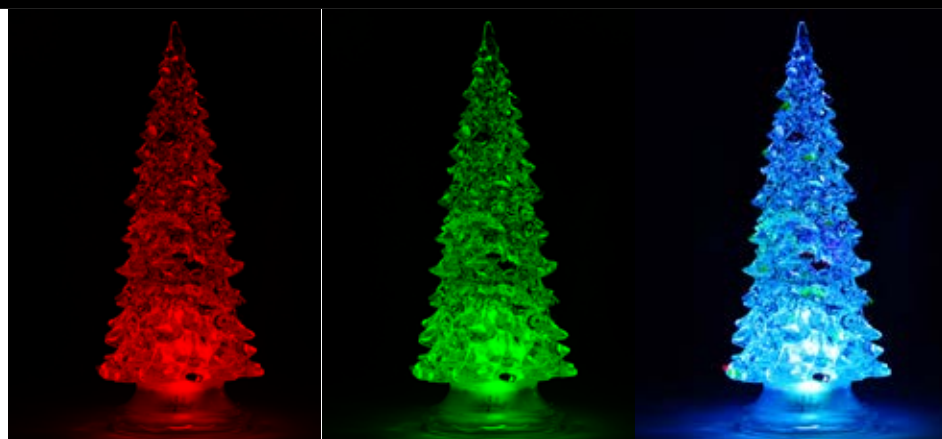

**СТЕКЛЯННЫЕ ФИГУРЫ 3D NEON NIGHT**

Степень защиты | IP 20  
 Температурный режим | от -20 °С до +40 °С  
 Напряжение | 4,5 В  
 Питание | 3 батарейки типа AG13 (в комплекте)  
 Питание | 3 батарейки типа AA (в комплекте)

Артикул	Название	Высота	Цвет свечения	Тип и количество источников света
513-022	«Елочка»	15 см		
513-023	«Елочка»	20 см	RGB	1 LED
513-024	«Елочка»	25 см		

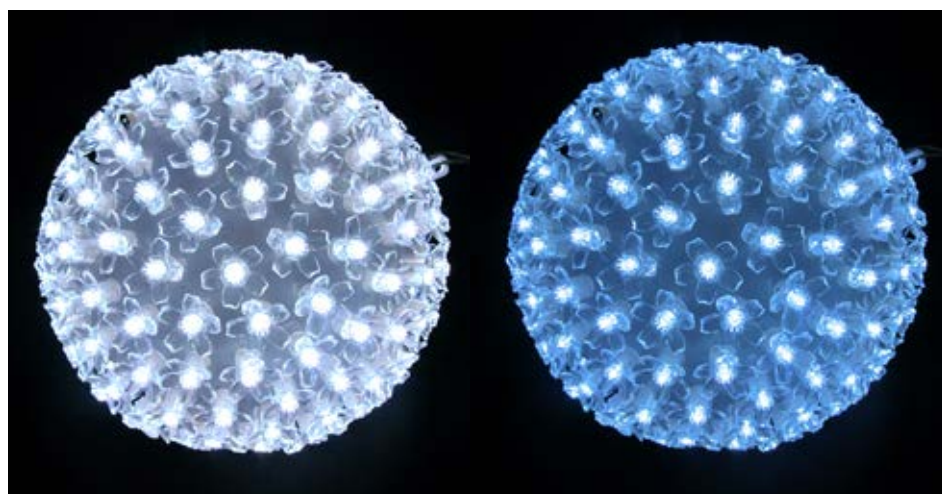

**ШАРЫ С ЛЕПЕСТКАМИ «САКУРЫ» 3D NEON NIGHT**

Артикул	Цвет свечения	Диаметр	Тип и количество источников света	Режим свечения
501-601	белый	12 см	50 LED	постоянное
501-606		20 см	200 LED	
501-602	синий	12 см	50 LED	
501-607		20 см	200 LED	

**501-021**



**Фигура на присоске «Снежинка со снеговиком»**

Размеры | 80×90 мм  
 Цвет свечения | RGB  
 Тип и количество источников света | 1 LED  
 Степень защиты | IP 20  
 Температурный режим | от -20 °С до +40 °С  
 Питание | 3 батарейки AG13 (LR44) в комплекте  
 Напряжение питания | 4,5 В

**501-022**



**Фигура на присоске «Снеговик с подарком»**

Размеры | 75×90 мм  
 Цвет свечения | RGB  
 Тип и количество источников света | 1 LED  
 Степень защиты | IP 20  
 Температурный режим | от -20 °С до +40 °С  
 Питание | 3 батарейки AG13 (LR44) в комплекте  
 Напряжение питания | 4,5 В



501-023

## Фигура на присоске «Санта Клаус»

Размеры | 65×85 мм  
Цвет свечения | RGB  
Тип и количество источников света | 1 LED  
Степень защиты | IP 20  
Температурный режим | от -20 °С до +40 °С  
Питание | 3 батарейки AG13 (LR44) в комплекте  
Напряжение питания | 4,5 В



501-024

## Фигура на присоске «Олень»

Размеры | 70×95 мм  
Цвет свечения | RGB  
Тип и количество источников света | 1 LED  
Степень защиты | IP 20  
Температурный режим | от -20 °С до +40 °С  
Питание | 3 батарейки AG13 (LR44) в комплекте  
Напряжение питания | 4,5 В

## ФИГУРЫ НА ПРИСОСКЕ С ПОДВЕСОМ NEON NIGHT

Степень защиты | IP 20  
Температурный режим | от -20 до +40 °С  
Питание | 3 батарейки типа ААА (в комплекте)  
Напряжение питания | 4,5 В

Артикул	Название	Размеры	Цвет свечения	Тип и количество источников света
501-011	«Звездочка»	185×185×10 мм	тепло-белый	8 LED
501-012	«Колокольчик»	200×160 мм	тепло-белый	8 LED
501-013	«Снеговик»	195×150 мм	белый	8 LED
501-014	«Месяц»	185×145 мм	тепло-белый	8 LED
501-015	«Ангелок»	195×115 мм	тепло-белый	8 LED
501-016	«Олененок»	205×135 мм	белый	8 LED
501-017	«Елочка»	190×160 мм	зеленый	8 LED
501-018	«Санта Клаус»	190×130 мм	белый	8 LED







# АВТОМОБИЛЬНЫЕ АКСЕССУАРЫ

80-1125

## Дневные ходовые огни в алюминиевом корпусе с верхним креплением 10 диодов LAMPER

Рабочее напряжение | 8–16 В  
Потребляемая мощность | 10 Вт  
Продолжительность работы |  
до 50 000 часов  
Температура работы | от -40 °С  
до +85 °С  
Алюминиевый корпус  
Размеры | 190×53×28 мм



80-1128

## Дневные ходовые огни в пластиковом корпусе с верхним креплением 20 диодов LAMPER

Рабочее напряжение | 8–16 В  
Потребляемая мощность | 20 Вт  
Продолжительность работы |  
до 50 000 часов  
Температура работы | от -40 °С  
до +85 °С  
Пластиковый корпус  
Размеры | 193×26×42 мм  
Температура свечения | 6000 К



80-1127

## Дневные ходовые огни в пластиковом корпусе с верхним креплением 16 диодов LAMPER

Рабочее напряжение | 8–16 В  
Потребляемая мощность | 8 Вт  
Продолжительность работы |  
до 50 000 часов  
Температура работы | от -40 °С  
до +85 °С  
Пластиковый корпус  
Размеры | 155×17,8×35,6 мм



80-1130

## Дневные ходовые огни универсальные 5 диодов LAMPER

Рабочее напряжение | 8–16 В  
Потребляемая мощность | 10 Вт  
Продолжительность работы |  
до 50 000 часов  
Температура работы | от -40 °С  
до +85 °С  
Алюминиевый корпус  
Размеры | 123,5×14,8×11,7 мм





80-1131

## Дневные ходовые огни универсальные 6 диодов LAMPER

Рабочее напряжение | 8–16 В  
Потребляемая мощность | 12 Вт  
Продолжительность работы | до 50 000 часов  
Температура работы | от -40 °С до +85 °С  
Алюминиевый корпус  
Размеры | 147,7×14,8×11,7 мм



80-2029

## Провода прикуривания 700 Ампер

Напряжение | 12/24 В  
Максимальный ток | 7 00 А  
Длина | 3 м  
Тип провода | алюминий + медь  
Рабочая температура | -40... +80°С  
Оплетка | TPR

80-1133

## Дневные ходовые огни гибкие из АБС пластика LAMPER

Рабочее напряжение | 8–16 В  
Потребляемая мощность | 7 Вт  
Продолжительность работы | до 50 000 часов  
Температура работы | от -40 °С до +85 °С  
Корпус из АБС пластика  
Размеры | 270×60×20 мм



Артикул	Наименование
---------	--------------

80-1189	Переносной светильник 1189
---------	----------------------------

80-1190	Переносной светильник 1190
---------	----------------------------

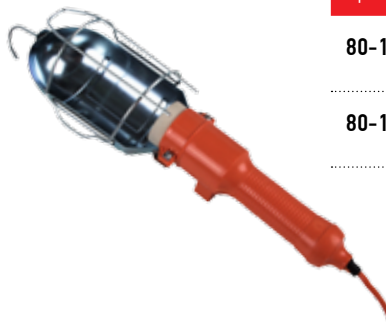

80-2026

## Провода прикуривания 100 Ампер

Напряжение | 12/24 В  
Максимальный ток | 100 А  
Длина | 2,5 м  
Тип провода | алюминий + медь  
Рабочая температура | -20... +80°С  
Оплетка | PVC



80-1180

## Переносной светодиодный светильник с аккумулятором 1180



80-2027

## Провода прикуривания 200 Ампер

Напряжение | 12/24 В  
Максимальный ток | 200 А  
Длина | 2,5 м  
Тип провода | алюминий + медь  
Рабочая температура | -40... +80°С  
Оплетка | TPR



80-1181

## Переносной светодиодный светильник с аккумулятором 1181



80-2028

## Провода прикуривания 500 Ампер

Напряжение | 12/24 В  
Максимальный ток | 500 А  
Длина | 3 м  
Тип провода | алюминий + медь  
Рабочая температура | -40... +80°С  
Оплетка | TPR



80-1186

## Переносной светодиодный светильник с аккумулятором 1186





80-7021

### Набор автомобильных предохранителей «мини» REXANT

Комплектность набора  
5 А | 1 шт  
7,5 А | 1 шт  
10 А | 2 шт  
20 А | 2 шт  
25 А | 1 шт  
30 А | 1 шт  
Упаковка | блистер



80-7022

### Набор автомобильных предохранителей «стандарт» REXANT

Комплектность набора  
5 А | 1 шт  
7,5 А | 1 шт  
10 А | 2 шт  
20 А | 2 шт  
25 А | 1 шт  
30 А | 1 шт  
Упаковка | блистер



80-7023

### Набор автомобильных предохранителей «мини» REXANT

Комплектность набора  
5 А | 10 шт  
7,5 А | 10 шт  
10 А | 20 шт  
20 А | 20 шт  
25 А | 10 шт  
30 А | 10 шт



80-7024

### Набор автомобильных предохранителей «стандарт» REXANT

Комплектность набора  
5 А | 10 шт  
7,5 А | 10 шт  
10 А | 20 шт  
20 А | 20 шт  
25 А | 10 шт  
30 А | 10 шт



### РЕЗИНКА БАГАЖНАЯ С КРЮЧКАМИ

Артикул	Размер
80-7031	80 см/6 мм
80-7032	110 см/6 мм
80-7033	140 см/10 мм
80-7034	190 см/10 мм



80-7035

### Грелка автомобильная



09-6910

### Молдинг хромированный самоклеющийся REXANT

Длина | 5 м  
Ширина | 10 мм  
Цвет защитной пленки | красный  
Цвет основы | серый  
В упаковке | 6 шт  
В коробке | 192 шт



ON



**КНОПКИ, ТУМБЛЕРЫ,  
КЛАВИШНЫЕ  
ВЫКЛЮЧАТЕЛИ  
REXANT**

OFF

# Клавишные (рокерные) выключатели



10.000  
циклов

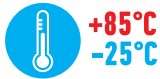

+85°C  
-25°C



36-2010 ○  
36-2011 ●  
36-2012 ●  
36-2013 ●

**Выключатель  
клавишный ON-OFF  
Micro (RWB-101)**

Номинальное напряжение | 250 В  
Номинальный ток | 3 А  
Тип переключения | ON-OFF  
Количество контактных групп | 1  
Контактов в контактной группе | 2  
Индикатор коммутационных положений | отсутствует



36-2110 ○  
36-2111 ●  
36-2112 ●  
36-2113 ●

**Выключатель  
клавишный ON-OFF  
Mini (RWB-201)**

Номинальное напряжение | 250 В  
Номинальный ток | 6 А  
Тип переключения | ON-OFF  
Количество контактных групп | 1  
Контактов в контактной группе | 2  
Индикатор коммутационных положений | отсутствует



36-2030 ○  
36-2031 ●  
36-2032 ●  
36-2033 ●

**Выключатель  
клавишный ON-ON  
Micro (RWB-102)**

Номинальное напряжение | 250 В  
Номинальный ток | 3 А  
Тип переключения | ON-ON  
Количество контактных групп | 1  
Контактов в контактной группе | 3  
Индикатор коммутационных положений | отсутствует



36-2130 ○  
36-2131 ●  
36-2132 ●  
36-2133 ●  
36-2140 (5/Финля) ○

**Выключатель  
клавишный ON-ON  
Mini (RWB-202)**

Номинальное напряжение | 250 В  
Номинальный ток | 6 А  
Тип переключения | ON-ON  
Количество контактных групп | 1  
Контактов в контактной группе | 3  
Индикатор коммутационных положений | отсутствует



36-2050 ○  
36-2051 ●  
36-2052 ●

**Выключатель  
клавишный ON-OFF  
Mini (RWB-103)**

Номинальное напряжение | 250 В  
Номинальный ток | 6 А  
Тип переключения | ON-OFF  
Количество контактных групп | 1  
Контактов в контактной группе | 2  
Индикатор коммутационных положений | отсутствует



36-2144 ○  
36-2145 ●

**Выключатель  
клавишный ON-OFF-ON  
с нейтралью Mini  
(RWB-205)**

Номинальное напряжение | 250 В  
Номинальный ток | 6 А  
Тип переключения | ON-OFF-ON  
Количество контактных групп | 1  
Контактов в контактной группе | 3  
Индикатор коммутационных положений | отсутствует



**36-2146** ○ **Выключатель клавишный ON-OFF Mini (RWB-208)**

Номинальное напряжение | 250 В  
Номинальный ток | 6 А  
Тип переключения | ON-OFF  
Количество контактных групп | 2  
Контактов в контактной группе | 2  
Индикатор коммутационных положений | отсутствует



**36-2220** ○ **Выключатель клавишный ON-OFF-ON с нейтралью (RWB-411)**

Номинальное напряжение | 250 В  
Номинальный ток | 15 А  
Тип переключения | ON-OFF-ON  
Количество контактных групп | 1  
Контактов в контактной группе | 3  
Индикатор коммутационных положений | отсутствует



**36-2150** ● **Выключатель клавишный ON-OFF с подсветкой Mini (RWB-206)**

Номинальное напряжение | 250 В  
Номинальный ток | 6 А  
Тип переключения | ON-OFF  
Количество контактных групп | 1  
Контактов в контактной группе | 3  
Индикатор коммутационных положений | есть



**36-2225** ● **Выключатель клавишный ON-OFF с подсветкой (RWB-413)**

Номинальное напряжение | 250 В  
Номинальный ток | 10 А  
Тип переключения | ON-OFF  
Количество контактных групп | 1  
Контактов в контактной группе | 3  
Индикатор коммутационных положений | есть



**36-2170 12V** ● **Выключатель клавишный ON-OFF с подсветкой Mini (RWB-206-1)**

Номинальное напряжение | 12 В  
Номинальный ток | 15 А  
Тип переключения | ON-OFF  
Количество контактных групп | 1  
Контактов в контактной группе | 3  
Индикатор коммутационных положений | есть



**36-2252 16 A** ● **Выключатель клавишный ON-OFF с подсветкой (BK-42)**

Номинальное напряжение | 250 В  
Номинальный ток | 16 А  
Тип переключения | ON-OFF  
Количество контактных групп | 2  
Контактов в контактной группе | 2  
Индикатор коммутационных положений | есть



**36-2190** ● **Выключатель клавишный ON-OFF с подсветкой Mini (RWB-207)**

Номинальное напряжение | 250 В  
Номинальный ток | 6 А  
Тип переключения | ON-OFF  
Количество контактных групп | 2  
Контактов в контактной группе | 2  
Индикатор коммутационных положений | есть



**36-2310** ○ **Выключатель клавишный ON-OFF (RWB-501)**

Номинальное напряжение | 250 В  
Номинальный ток | 15 А  
Тип переключения | ON-OFF  
Количество контактных групп | 2  
Контактов в контактной группе | 2  
Индикатор коммутационных положений | отсутствует



**36-2210** ● **Выключатель клавишный ON-OFF с подсветкой (RWB-404)**

Номинальное напряжение | 250 В  
Номинальный ток | 15 А  
Тип переключения | ON-OFF  
Количество контактных групп | 1  
Контактов в контактной группе | 3  
Индикатор коммутационных положений | есть



**36-2330** ● **Выключатель клавишный ON-OFF с подсветкой (RWB-502)**

Номинальное напряжение | 250 В  
Номинальный ток | 16 А  
Тип переключения | ON-OFF  
Количество контактных групп | 2  
Контактов в контактной группе | 2  
Индикатор коммутационных положений | есть





36-2350 ●  
36-2351 ●  
36-2352 ●  
36-2353 ●

## Выключатель клавишный ON-ON с подсветкой (RWB-506)

Номинальное напряжение | 250 В  
Номинальный ток | 15 А  
Тип переключения | ON-ON  
Количество контактных групп | 2  
Контактов в контактной группе | 3  
Индикатор коммутационных положений | есть



36-2410 ●  
36-2411 ●  
36-2412 ●  
36-2413 ●

## Выключатель клавишный ON-OFF с подсветкой ДВОЙНОЙ (RWB-511)

Номинальное напряжение | 250 В  
Номинальный ток | 15 А  
Тип переключения | ON-OFF  
Количество контактных групп | 2  
Контактов в контактной группе | 3  
Индикатор коммутационных положений | есть



36-2370 ○  
36-2375 (Б/Фикс) ○

## Выключатель клавишный ON-OFF-ON с нейтралью (RWB-508)

Номинальное напряжение | 250 В  
Номинальный ток | 15 А  
Тип переключения | ON-OFF-ON  
Количество контактных групп | 2  
Контактов в контактной группе | 3  
Индикатор коммутационных положений | есть



36-2450 ●

## Выключатель клавишный ON-OFF с подсветкой ДВОЙНОЙ (RWB-511)

Номинальное напряжение | 250 В  
Номинальный ток | 15 А  
Тип переключения | ON-OFF  
Количество контактных групп | 2  
Контактов в контактной группе | 3  
Индикатор коммутационных положений | есть



36-2380 ○

## Выключатель клавишный (ON)-OFF Б/Фикс (RWB-508)

Номинальное напряжение | 250 В  
Номинальный ток | 15 А  
Тип переключения | (ON)-OFF  
Количество контактных групп | 2  
Контактов в контактной группе | 2  
Фиксация положений | отсутствует  
Индикатор коммутационных положений | отсутствует



36-2430 ○

## Выключатель клавишный ON-OFF с подсветкой ДВОЙНОЙ (RWB-512)

Номинальное напряжение | 250 В  
Номинальный ток | 15 А  
Тип переключения | ON-OFF  
Количество контактных групп | 2  
Контактов в контактной группе | 3  
Индикатор коммутационных положений | есть



36-2390 ●  
36-2391 ●  
36-2392 ●

## Выключатель клавишный ON-OFF-ON с подсветкой и нейтралью (RWB-509)

Номинальное напряжение | 250 В  
Номинальный ток | 15 А  
Тип переключения | ON-OFF-ON  
Количество контактных групп | 2  
Контактов в контактной группе | 3  
Индикатор коммутационных положений | есть



36-2510 ○  
36-2511 ●

## Выключатель клавишный круглый ON-OFF Micro (RWB-105)

Номинальное напряжение | 250 В  
Номинальный ток | 3 А  
Тип переключения | ON-OFF  
Количество контактных групп | 1  
Контактов в контактной группе | 2  
Индикатор коммутационных положений | отсутствует



36-2360 IP54 ●  
36-2361 IP54 ●  
36-2362 IP54 ●  
36-2363 IP54 ●

## Выключатель клавишный ON-OFF с подсветкой ВЛАГОЗАЩИТА (RWB-507)

Номинальное напряжение | 250 В  
Номинальный ток | 15 А  
Тип переключения | ON-OFF  
Количество контактных групп | 2  
Контактов в контактной группе | 2  
Влагозащита | IP54  
Индикатор коммутационных положений | есть





36-2530 ●  
36-2531 ●  
36-2532 ●  
36-2533 ●

## Выключатель клавишный круглый ON-OFF с подсветкой Micro (RWB-106)

Номинальное напряжение | 250 В  
Номинальный ток | 3 А  
Тип переключения | ON-OFF  
Количество контактных групп | 1  
Контактов в контактной группе | 3  
Индикатор коммутационных положений | есть



36-2550   
36-2560 

## Выключатель клавишный круглый ON-OFF (RWB-212, RWB-213)

Номинальное напряжение | 250 В  
Номинальный ток | 6 А  
Тип переключения | ON-OFF  
Количество контактных групп | 1  
Контактов в контактной группе | 2  
Индикатор коммутационных положений | отсутствует







36-2610 15A

## Выключатель-автомат клавишный RESET-OFF с подсветкой (IRS-1-R15)

Номинальное напряжение | 250 В  
Номинальный ток | 15 А  
Тип переключения | RESET-OFF  
Количество контактных групп | 1  
Контактов в контактной группе | 3  
Индикатор коммутационных положений | красный



36-2570   
36-2571   
36-2572   
36-2573 

## Выключатель клавишный круглый ON-OFF с подсветкой (RWB-214)

Номинальное напряжение | 250 В  
Номинальный ток | 6 А  
Тип переключения | ON-OFF  
Количество контактных групп | 1  
Контактов в контактной группе | 3  
Индикатор коммутационных положений | есть





36-2620 10A  
36-2630 15A

## Выключатель-автомат клавишный RESET-OFF с подсветкой (IRS-2-R15)

Номинальное напряжение | 250 В  
Номинальный ток | 10 А и 15А Тип переключения | RESET-OFF  
Количество контактных групп | 2  
Контактов в контактной группе | 2  
Индикатор коммутационных положений | красный



36-2580 LED 12V   
36-2581 LED 12V   
36-2583 LED 12V 

## Выключатель клавишный круглый ON-OFF с LED подсветкой (RWB-215)

Номинальное напряжение | 12 В  
Номинальный ток | 16 А  
Тип переключения | ON-OFF  
Количество контактных групп | 1  
Контактов в контактной группе | 3  
Индикатор коммутационных положений | LED





36-2690 15A

## Автомат-предохранитель RESET-OFF с подсветкой (IRS-2-R15)

Номинальное напряжение | 250 В  
Номинальный ток | 15 А  
Тип переключения | RESET-OFF  
Количество контактных групп | 1  
Контактов в контактной группе | 3  
Индикатор коммутационных положений | красный



36-2595   
36-2596   
36-2597   
36-2598 

## Выключатель клавишный круглый ON-OFF с подсветкой ВЛАГОЗАЩИТА

Номинальное напряжение | 250 В  
Номинальный ток | 6 А  
Тип переключения | ON-OFF  
Количество контактных групп | 1  
Контактов в контактной группе | 3  
Влагозащита | IP54  
Индикатор коммутационных положений | есть







36-4410 12V

## Выключатель (стеклоподъемника) клавишный (ON)-OFF-(ON) (ASW-01)

Номинальное напряжение | 12 В  
Номинальный ток | 20 А  
Тип переключения | (ON)-OFF-(ON)  
Количество контактных групп | 1  
Контактов в контактной группе | 5  
Фиксация положений | отсутствует



36-2590   
36-2591   
36-2592   
36-2593 

## Выключатель клавишный круглый (3с) ON-OFF с подсветкой (RWB-224)

Номинальное напряжение | 12 В  
Номинальный ток | 16 А  
Тип переключения | ON-OFF  
Количество контактных групп | 1  
Контактов в контактной группе | 3  
Индикатор коммутационных положений | есть



36-4420 12V

## Выключатель (стеклоподъемника) клавиш. (ON)-OFF-(ON) с подсветкой (ASW-02D)

Номинальное напряжение | 12 В  
Номинальный ток | 20 А  
Тип переключения | (ON)-OFF-(ON)  
Количество контактных групп | 1  
Контактов в контактной группе | 5  
Индикатор коммутационных положений | есть



36-4430 12V

## Выкл. (стекло-подъемника) клав. (ON)-OFF-(ON) с подsv. и проводом (ASW-21D)

Номинальное напряжение | 12 В  
Номинальный ток | 20 А  
Тип переключения | (ON)-OFF-(ON)  
Количество контактных групп | 1  
Контактов в контактной группе | 6  
Фиксация положений | отсутствует

36-4440 LED 12V  
36-4441 LED 12V  
36-4442 LED 12V  
36-4443 LED 12V

## Выкл. клавишный ON-OFF с подсветкой (ASW-17D)



Номинальное напряжение | 12 В  
Номинальный ток | 35 А  
Тип переключения | ON-OFF  
Количество контактных групп | 2  
Контактов в контактной группе | 2  
Индикатор коммутационных положений | LED

36-2710 20A 12V  
36-2715 30A 12V

## Выкл. клав. ON-OFF ОВАЛ с красной подсветкой (RWB-523)



Номинальное напряжение | 12 В  
Номинальный ток | 20 А или 30 А  
Тип переключения | ON-OFF  
Количество контактных групп | 1  
Контактов в контактной группе | 3  
Индикатор коммутационных положений | красный  
Установочный диаметр | 12,2 мм

36-2490

## Влагозащитный колпачок для клавишных выключателей



Предназначен для обеспечения работоспособности клавишных переключателей в условиях повышенной влажности.





# Кнопочные выключатели



10.000  
ЦИКЛОВ



+85°C  
-25°C



36-3010   
36-3011

## Выключатель-кнопка ON-OFF (для настольной лампы) (PBS-17A2)

Номинальное напряжение | 250 В  
Номинальный ток | 1 А  
Тип переключения | ON-OFF  
Количество контактных групп | 1  
Контактов в контактной группе | 2  
Индикатор коммутационных положений | отсутствует  
Установочный диаметр | 10 мм



36-3310   
36-3311

## Выключатель-кнопка металл (ON)-OFF Ø7,2 Micro (RWD-301)

Номинальное напряжение | 12 В  
Номинальный ток | 2 А  
Тип переключения | (ON)-OFF  
Количество контактных групп | 1  
Контактов в контактной группе | 2  
Фиксация положений | отсутствует  
Установочный диаметр | 7 мм



36-3012

## Выключатель-кнопка ON-OFF (для настольной лампы) (PBS-17A)

Номинальное напряжение | 250 В  
Номинальный ток | 2 А  
Тип переключения | ON-OFF  
Количество контактных групп | 1  
Контактов в контактной группе | 2  
Индикатор коммутационных положений | отсутствует  
Установочный диаметр | 10 мм



36-3050   
36-3051   
36-3052   
36-3053

## Выключатель-кнопка (ON)-OFF Б/Фикс Micro (PBS-33B)

Номинальное напряжение | 250 В  
Номинальный ток | 1 А  
Тип переключения | (ON)-OFF  
Количество контактных групп | 1  
Контактов в контактной группе | 2  
Установочный диаметр | 12 мм



36-3020

## Выключатель-кнопка ON-(OFF) Б/Фикс (мебельная) (PBS-19C)

Номинальное напряжение | 250 В  
Номинальный ток | 2,5 А  
Тип переключения | ON-(OFF) на размыкание  
Количество контактных групп | 1  
Контактов в контактной группе | 2  
Функция фиксации положений отсутствует  
Установочный диаметр | 19,2 мм



36-3330   
36-3331   
36-3332   
36-3333   
36-3334   
36-3335

## Выключатель-кнопка металл (ON)-OFF Ø10,2 Mini (RWD-213)

Номинальное напряжение | 250 В  
Номинальный ток | 1 А  
Тип переключения | (ON)-OFF  
Количество контактных групп | 1  
Контактов в контактной группе | 2  
Установочный диаметр | 10,2 мм



36-3021

## Выключатель-кнопка ON-(OFF) Б/Фикс (мебельная) (PBS-19C2)

Номинальное напряжение | 250 В  
Номинальный ток | 2,5 А  
Тип переключения | ON-(OFF) на размыкание  
Количество контактных групп | 1  
Контактов в контактной группе | 2  
Функция фиксации положений отсутствует  
Установочный диаметр | 19,2 мм



МЕТАЛЛИЧЕСКИЙ КОРПУС

36-3350   
36-3351   
36-3352   
36-3353   
36-3354   
36-3355

## Выключатель-кнопка металл (ON)-OFF Mini (RWD-306)

Номинальное напряжение | 250 В  
Номинальный ток | 2 А  
Тип переключения | (ON)-OFF  
Количество контактных групп | 1  
Контактов в контактной группе | 2  
Фиксация положений | отсутствует  
Индикатор коммутационных положений | отсутствует  
Установочный диаметр | 16 мм



36-3060 (A) ●  
36-3061 (B) ●

### Выключатель-кнопка ON-OFF / ON-(OFF) (PBS-16)

Номинальное напряжение | 250 В  
Номинальный ток | 1 А  
Тип переключения | ON-OFF / ON-(OFF)  
Количество контактных групп | 1  
Контактов в контактной группе | 2  
Фиксация положений | А - с фиксацией, В - без фиксации (на размыкание)  
Установочный диаметр | 12 мм

МЕТАЛЛИЧЕСКИЙ КОРПУС



36-3120 ○

### Выключатель-кнопка антивандальная (ON)-OFF Б/Фикс (PBS-28B2)

Номинальное напряжение | 250 В  
Номинальный ток | 2 А  
Тип переключения | (ON)-OFF  
Количество контактных групп | 1  
Контактов в контактной группе | 2  
Установочный диаметр | 19 мм



36-3070 (A) ●  
36-3071 (A) ●  
36-3072 (A) ●  
36-3073 (A) ●  
36-3080 (B) ●  
36-3081 (B) ●  
36-3082 (B) ●  
36-3083 (B) ●

### Выключатель-кнопка ON-OFF + (ON)-OFF Micro (PBS-20)

Номинальное напряжение | 250 В  
Номинальный ток | 1 А  
Тип переключения | ON-OFF  
Количество контактных групп | 1  
Контактов в контактной группе | 2  
Фиксация положений | А - с фиксацией, В - без фиксации  
Установочный диаметр | 10 мм

МЕТАЛЛИЧЕСКИЙ КОРПУС



36-3130 ○

### Выкл.-кнопка антивандальная (ON)-OFF Б/Фикс (влагозащищенная) PBS-28B3

Номинальное напряжение | 250 В  
Номинальный ток | 2 А  
Тип переключения | (ON)-OFF  
Количество контактных групп | 1  
Контактов в контактной группе | 2  
Установочный диаметр | 19 мм



36-3030 (A) ●  
36-3031 (A) ●  
36-3032 (A) ●  
36-3033 (A) ●  
36-3040 (B) ●  
36-3041 (B) ●  
36-3042 (B) ●  
36-3043 (B) ●  
36-3049 (C) ●

### Выкл.-кнопка ON-OFF / (ON)-OFF / ON-(OFF) Mini (PBS-11)

Номинальное напряжение | 250 В  
Номинальный ток | 1 А  
Тип переключения | ON-OFF / (ON)-OFF / ON-(OFF)  
Количество контактных групп | 1  
Контактов в контактной группе | 2  
Фиксация положений | А - с фиксацией, В - без фиксации, С - без фиксации на размыкание  
Установочный диаметр | 12 мм

МЕТАЛЛИЧЕСКИЙ КОРПУС



36-3230 (A) LED 12V ●  
36-3231 (A) LED 12V ●  
36-3240 (B) LED 12V ●  
36-3241 (B) LED 12V ●

### Выкл.-кнопка антивандальная (ON)-OFF с подсветкой

Номинальное напряжение | 12 В  
Номинальный ток | 5 А  
Тип переключения | ON-OFF / (ON)-OFF  
Количество контактных групп | 2  
Количество контактов в группе | 2  
Фиксация положений | А - с фиксацией, В - без фиксации  
Индикатор коммутационных положений | есть  
Установочный диаметр | 19 мм

36-3370 IP54 ●  
36-3371 IP54 ●  
36-3372 IP54 ●

### Выключатель-кнопка ON-OFF ВЛАГОЗАЩИТА (ASW-29)

Номинальное напряжение | 250 В  
Номинальный ток | 6 А  
Тип переключения | ON-OFF  
Количество контактных групп | 1  
Контактов в контактной группе | 2  
Установочный диаметр | 20 мм  
Влагозащита | IP54

МЕТАЛЛИЧЕСКИЙ КОРПУС



36-3260 (A) LED ●  
36-3261 (A) LED ●  
36-3262 (A) LED ●  
36-3270 (B) LED ●  
36-3271 (B) LED ●  
36-3272 (B) LED ●

### N-OFF / (ON)-OFF Ø19 с подсветкой

Номинальное напряжение | 250 В  
Номинальный ток | 2 А  
Тип переключения | ON-OFF / (ON)-OFF  
Количество контактных групп | 2  
Контактов в контактной группе | 2  
Фиксация положений | А - с фиксацией, В - без фиксации  
Индикатор коммутационных положений | есть  
Установочный диаметр | 19 мм

МЕТАЛЛИЧЕСКИЙ КОРПУС

36-3110 ○

### Выкл.-кнопка антивандальная (ON)-OFF Б/Фикс (выпуклая) (PBS-28B)

Номинальное напряжение | 250 В  
Номинальный ток | 2 А  
Тип переключения | (ON)-OFF  
Количество контактных групп | 1  
Контактов в контактной группе | 2  
Установочный диаметр | 19 мм



# Тумблеры



**36-4010**

## Тумблер ON-ON однополюсный Micro (MTS-102)

Номинальное напряжение | 250 В  
Номинальный ток | 3 А  
Тип переключения | ON-ON  
Количество контактных групп | 1  
Контактов в контактной группе | 3  
Индикатор коммутационных положений | отсутствует  
Установочный диаметр | 6 мм



**36-4310**

## Тумблер ON-OFF однополюсный Mini (ASW-23)

Номинальное напряжение | 240В  
Номинальный ток | 10 А  
Тип переключения | ON-OFF  
Количество контактных групп | 1  
Контактов в контактной группе | 2  
Индикатор коммутационных положений | отсутствует  
Установочный диаметр | 12,2 мм



**36-4011**

## Тумблер ON-OFF-ON однополюсный Micro (MTS-103)

Номинальное напряжение | 250 В  
Номинальный ток | 3 А  
Тип переключения | ON-OFF-ON  
Количество контактных групп | 1  
Контактов в контактной группе | 3  
Индикатор коммутационных положений | отсутствует  
Установочный диаметр | 6 мм



**36-4311**

## Тумблер ON-OFF-ON однополюсный Mini (ASW-23)

Номинальное напряжение | 240В  
Номинальный ток | 10 А  
Тип переключения | ON-OFF-ON  
Количество контактных групп | 1  
Контактов в контактной группе | 3  
Индикатор коммутационных положений | отсутствует  
Установочный диаметр | 12,2 мм



**36-4020**

## Тумблер ON-ON двухполюсный Micro (MTS-202)

Номинальное напряжение | 250 В  
Номинальный ток | 3 А  
Тип переключения | ON-ON  
Количество контактных групп | 2  
Контактов в контактной группе | 3  
Индикатор коммутационных положений | отсутствует  
Установочный диаметр | 6 мм



**36-4110**

## Тумблер ON-OFF однополюсный (KN-101)

Номинальное напряжение | 250 В  
Номинальный ток | 15 А  
Тип переключения | ON-OFF  
Количество контактных групп | 1  
Контактов в контактной группе | 2  
Установочный диаметр | 12,2 мм



**36-4021**

## Тумблер ON-OFF-ON двухполюсный Micro (MTS-203)

Номинальное напряжение | 250 В  
Номинальный ток | 3 А  
Тип переключения | ON-OFF-ON  
Количество контактных групп | 2  
Контактов в контактной группе | 3  
Индикатор коммутационных положений | отсутствует  
Установочный диаметр | 6 мм



**36-4111**

## Тумблер ON-ON однополюсный (KN-102)

Номинальное напряжение | 250 В  
Номинальный ток | 15 А  
Тип переключения | ON-ON  
Количество контактных групп | 1  
Контактов в контактной группе | 3  
Индикатор коммутационных положений | отсутствует  
Установочный диаметр | 12,2 мм



**36-4112****Тумблер ON-OFF-ON однополюсный (KN-103)**

Номинальное напряжение | 250 В  
 Номинальный ток | 15 А  
 Тип переключения | ON-OFF-ON  
 Количество контактных групп | 1  
 Контакт в контактной группе | 3  
 Установочный диаметр | 12,2 мм

**36-4151****Тумблер ON-OFF-(ON) однополюсной (KN-113)**

Номинальное напряжение | 250 В  
 Номинальный ток | 10 А  
 Тип переключения | ON-OFF-(ON)  
 Количество контактных групп | 1  
 Контакт в контактной группе | 3  
 Индикатор коммутационных положений | отсутствует  
 Установочный диаметр | 12,2 мм

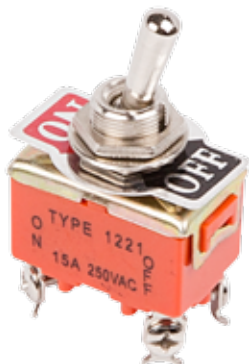
**36-4130****Тумблер ON-OFF двухполюсный (KN-201)**

Номинальное напряжение | 250 В  
 Номинальный ток | 15 А  
 Тип переключения | ON-OFF  
 Количество контактных групп | 2  
 Контакт в контактной группе | 2  
 Установочный диаметр | 12,2 мм

**36-4152****Тумблер (ON)-OFF-(ON) однополюсной (KN-123)**

Номинальное напряжение | 250 В  
 Номинальный ток | 10 А  
 Тип переключения | (ON)-OFF-(ON)  
 Количество контактных групп | 1  
 Контакт в контактной группе | 3  
 Индикатор коммутационных положений | отсутствует  
 Установочный диаметр | 12,2 мм

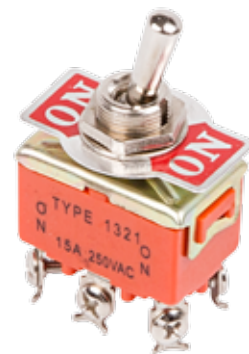
**36-4131****Тумблер ON-ON двухполюсный (KN-202)**

Номинальное напряжение | 250 В  
 Номинальный ток | 15 А  
 Тип переключения | ON-ON  
 Количество контактных групп | 2  
 Контакт в контактной группе | 3  
 Индикатор коммутационных положений | отсутствует  
 Установочный диаметр | 12,2 мм

**36-4170****Тумблер ON-(ON) двухполюсный (KN-212)**

Номинальное напряжение | 250 В  
 Номинальный ток | 6 А  
 Тип переключения | ON-(ON)  
 Количество контактных групп | 2  
 Контакт в контактной группе | 3  
 Индикатор коммутационных положений | отсутствует  
 Установочный диаметр | 12,2 мм

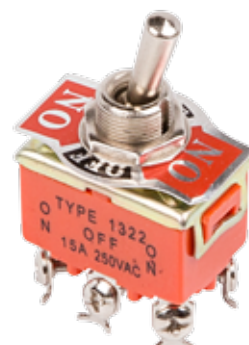
**36-4132****Тумблер ON-OFF-ON двухполюсный (KN-203)**

Номинальное напряжение | 250 В  
 Номинальный ток | 15 А  
 Тип переключения | ON-OFF-ON  
 Количество контактных групп | 2  
 Контакт в контактной группе | 3  
 Установочный диаметр | 12,2 мм

**36-4171****Тумблер ON-OFF-(ON) двухполюсный (KN-213)**

Номинальное напряжение | 250 В  
 Номинальный ток | 6 А  
 Тип переключения | ON-OFF-(ON)  
 Количество контактных групп | 2  
 Контакт в контактной группе | 3  
 Индикатор коммутационных положений | отсутствует  
 Установочный диаметр | 12,2 мм

**36-4150****Тумблер ON-(ON) однополюсной (KN-112)**

Номинальное напряжение | 250 В  
 Номинальный ток | 10 А  
 Тип переключения | ON-(ON)  
 Количество контактных групп | 1  
 Контакт в контактной группе | 3  
 Индикатор коммутационных положений | отсутствует  
 Установочный диаметр | 12,2 мм

**36-4172****Тумблер (ON)-OFF-(ON) двухполюсный (KN-223)**

Номинальное напряжение | 250 В  
 Номинальный ток | 6 А  
 Тип переключения | (ON)-OFF-(ON)  
 Количество контактных групп | 2  
 Контакт в контактной группе | 3  
 Индикатор коммутационных положений | отсутствует  
 Установочный диаметр | 12,2 мм

**36-4210**

## Тумблер ON-ON однополюсный (KN-102AE)

Номинальное напряжение | 250 В  
Номинальный ток | 10 А  
Тип переключения | ON-ON  
Количество контактных групп | 1  
Контактов в контактной группе | 3  
Индикатор коммутационных положений | отсутствует  
Установочный диаметр | 12,2 мм



36-4350 LED 12V  
36-4351 LED 12V  
36-4352 LED 12V  
36-4353 LED 12V

## Тумблер ON-OFF однополюсный с LED (ASW-07D-2)

Номинальное напряжение | 12 В  
Номинальный ток | 30 А  
Тип переключения | ON-OFF  
Количество контактных групп | 1  
Контактов в контактной группе | 3  
Индикатор коммутационных положений | LED  
Установочный диаметр | 12,2 мм



**36-4211**

## Тумблер ON-OFF-ON однополюсный (KN-103AE)

Номинальное напряжение | 250 В  
Номинальный ток | 10 А  
Тип переключения | ON-OFF-ON  
Количество контактных групп | 1  
Контактов в контактной группе | 3  
Индикатор коммутационных положений | отсутствует  
Установочный диаметр | 12,2 мм



36-4370 12V  
36-4371 12V  
36-4372 12V  
36-4373 12V

## Тумблер ON-OFF однополюсный с LED (ASW-13D)

Номинальное напряжение | 12 В  
Номинальный ток | 20 А  
Тип переключения | ON-OFF  
Количество контактных групп | 1  
Контактов в контактной группе | 3  
Индикатор коммутационных положений | есть  
Установочный диаметр | 12,2 мм



**36-4230**

## Тумблер ON-ON двухполюсный (KN-202AE)

Номинальное напряжение | 250 В  
Номинальный ток | 10 А  
Тип переключения | ON-ON  
Количество контактных групп | 2  
Контактов в контактной группе | 3  
Индикатор коммутационных положений | отсутствует  
Установочный диаметр | 12,2 мм



**36-4610**

## Защита для тумблеров

Предназначена для обеспечения работоспособности механических переключателей типа MTS в условиях повышенной влажности.



**36-4231**

## Тумблер ON-OFF-ON двухполюсный (KN-203AE)

Номинальное напряжение | 250 В  
Номинальный ток | 10 А  
Тип переключения | ON-OFF-ON  
Количество контактных групп | 2  
Контактов в контактной группе | 3  
Индикатор коммутационных положений | отсутствует  
Установочный диаметр | 12,2 мм



**36-4611**

## Защита для тумблеров

Предназначена для обеспечения работоспособности механических переключателей типа KN в условиях повышенной влажности.



36-4330 LED 12V  
36-4331 LED 12V  
36-4332 LED 12V  
36-4333 LED 12V

## Тумблер ON-OFF однополюсный с LED подсветкой (ASW 07D)

Номинальное напряжение | 12 В  
Номинальный ток | 25 А  
Тип переключения | ON-OFF  
Количество контактных групп | 1  
Контактов в контактной группе | 3  
Индикатор коммутационных положений | LED  
Установочный диаметр | 12,2 мм



36-4650  
36-4651  
36-4652 (кром.)  
36-4653  
36-4654

## Защитная крышка для тумблеров типа KN и ASW (SAC-01)

Для типов тумблеров | KN и ASW  
Фиксация положений | есть



# Световые индикаторы



10.000  
ЦИКЛОВ



+85°C  
-25°C



36-4710 LED 12V ●  
36-4711 LED 12V ●  
36-4712 LED 12V ●  
36-4713 LED 12V ●

**Индикатор Малый  
Ø8 с проводом LED  
(WL-04)**

Номинальное напряжение | 12 В  
Тип индикации | LED Установочный диаметр | 8,0 мм  
Рабочая температура | от -20 °С до +50 °С  
Допустимая влажность | до 85%, без выпадения конденсата  
Диодная подсветка  
Металлический корпус



36-4770 12V ●  
36-4771 12V ●

**Индикатор Ø10  
(RWE-504)**

Номинальное напряжение | 12 В  
Установочный диаметр | 10,0 мм  
Рабочая температура | от -20 °С до +50 °С  
Допустимая влажность | до 85%, без выпадения конденсата



36-4730 ●  
36-4731 ●  
36-4732 ●

**Индикатор  
ГРАНЕНЫЙ Ø10,2  
(RWE-205)**

Номинальное напряжение | 220 В  
Установочный диаметр | 10,2 мм  
Рабочая температура | от -20 °С до +50 °С  
Допустимая влажность | до 85%, без выпадения конденсата



36-4780 ●  
36-4781 ●

**Индикатор Ø10  
(RWE-504)**

Номинальное напряжение | 220 В  
Установочный диаметр | 10,0 мм  
Рабочая температура | от -20 °С до +50 °С  
Допустимая влажность | до 85%, без выпадения конденсата



36-4751 ●  
36-4752 ●  
36-4753 ●

**Индикатор с  
ОТРАЖАТЕЛЕМ Ø10  
(RWE-209)**

Номинальное напряжение | 220 В  
Установочный диаметр | 10,0 мм  
Рабочая температура | от -20 °С до +50 °С  
Допустимая влажность | до 85%, без выпадения конденсата



36-4790 ●  
36-4791 ●  
36-4792 ●

**Индикатор Ø16  
(RWE-510)**

Номинальное напряжение | 220 В  
Установочный диаметр | 16,0 мм  
Рабочая температура | от -20 °С до +50 °С  
Допустимая влажность | до 85%, без выпадения конденсата



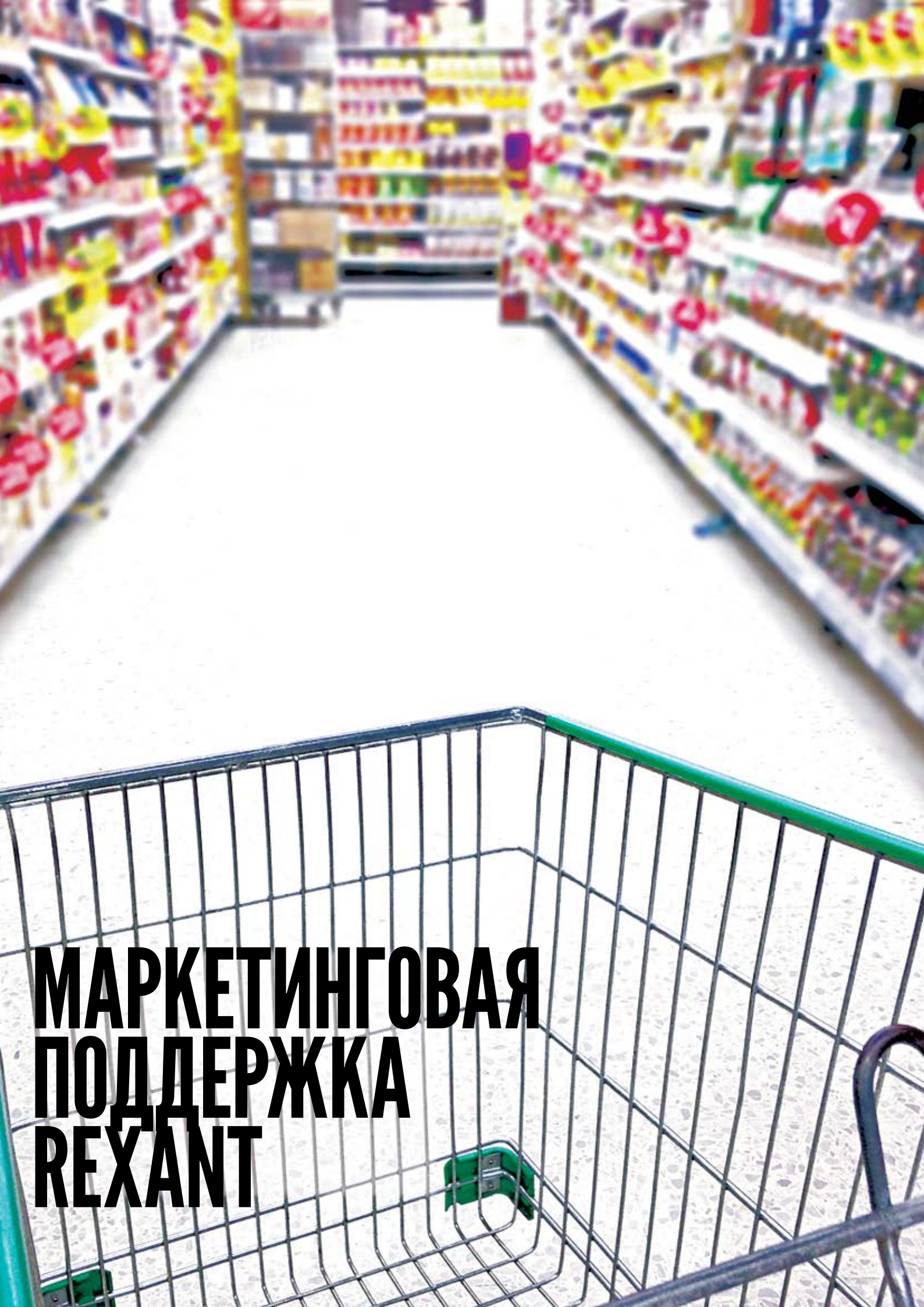

**МАРКЕТИНГОВАЯ  
ПОДДЕРЖКА  
REXANT**



# Торговое оборудование

Ассортимент, представленный в разделе торгового оборудования, является справочным.



2400×1250 мм



1600×450 мм



600×2400 мм



1000×2400 мм

**07-141 ДИСПЛЕЙ ДЛЯ БАТАРЕЕК**



**07-142 ДИСПЛЕЙ ДЛЯ ТЕРМОУСАДКИ**



**ТОРГОВОЕ ОБОРУДОВАНИЕ**



1940×430 мм



1600×240 мм



600×420 мм



# Стенды

**07-006** СТЕНД КАБЕЛЬНОЙ ПРОДУКЦИИ В 3D



80×110 см

**07-114** КАБЕЛЬНАЯ ПРОДУКЦИЯ



80×110 см

**07-110** КАБЕЛЬНАЯ ПРОДУКЦИЯ И КОМПОНЕНТЫ



80×110 см

**СТЕНД КАБЕЛЬНЫЙ**



1300×600 мм

**07-122 ХОМУТЫ, КРЕПЕЖ**



42×30 см

**07-005 РАЗЪЕМЫ**



80×110 см

**07-116 ХОМУТ КАБЕЛЬНЫЙ, КРЕПЕЖ, ТЕРМОУСАДКА**



80×110 см



**07-007 СТЕНД «КНОПКИ»**

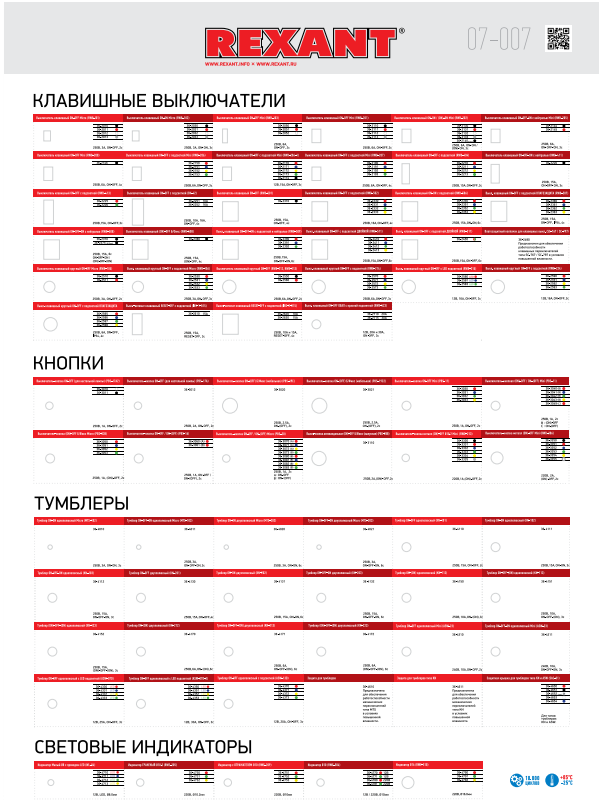

80 x 110см

**07-118 СТЕНД «ТЕПЛЫЙ ПОЛ»**



80 x 110 см

**07-143 СТЕНД «LAMPER» ДЛЯ ЛАМПОЧЕК**



**07-140 ШТЕНДЕР «ТЕПЛЫЙ ПОЛ»**





# Маркетинговая поддержка

**REXANT** 07-127

Мобильные аксессуары

**АКСЕССУАРЫ ДЛЯ ВАШИХ ГАДЖЕТОВ**

USB кабели для синхронизации и передачи данных для iPhone

USB кабели универсальные

Внешние аккумуляторы Power Bank

Водонепроницаемые чехлы

Зарядные устройства

Аудио кабель AUX 3,5 мм

Гарнитуры

Переходники для iPhone

Портативные колонки Bluetooth



**REXANT**  
WWW.REXANT.INFO • WWW.REXANT.RU

**НОВИНКА!**

**теплый пол**  
в любое время года

ИНСТРУКЦИОННЫЙ ЛИСТ REXANT: устанавливается в бетоне или стяжке или с помощью монтажной пены, не требует

- для работы требуется 2 человека
- для монтажа требуется минимум 2 часа рабочего времени
- для монтажа требуется минимум 2 часа рабочего времени
- для монтажа требуется минимум 2 часа рабочего времени

Полосатый теплый пол

Далее вы увидите, как просто и быстро устанавливается теплый пол REXANT. Для этого вам понадобится всего лишь отвертка и монтажная пена.

**REXANT**

Устройства для борьбы с вредителями

БЕЗОПАСНО ДЛЯ ЛЮДЕЙ И ДОМАШНИХ ЖИВОТНЫХ

**КОМФОРТ БЕЗ ЗАБОТ!**

БЕЗОПАСНО ДЛЯ ЛЮДЕЙ И ДОМАШНИХ ЖИВОТНЫХ

WWW.REXANT.INFO • WWW.REXANT.RU

**REXANT**

46-0101

ГSM СИГНАЛИЗАЦИЯ „Сторож“

Многослойный барьер (ГО)

WWW.REXANT.INFO • WWW.REXANT.RU

БАННЕРЫ

ПРОМО-СУВЕНИРЫ, ПАКЕТЫ

# Каталоги

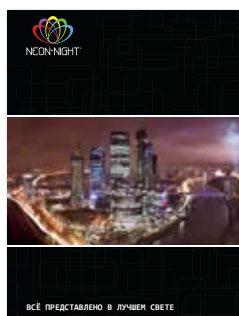
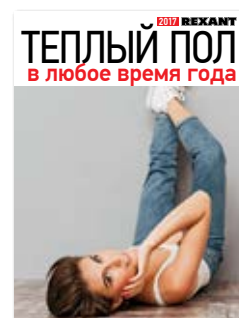
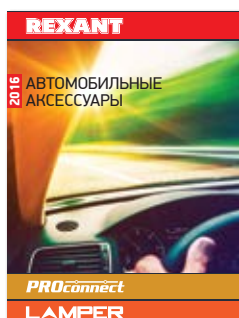
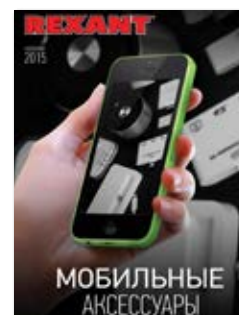
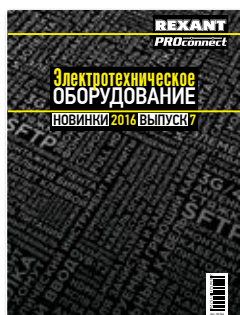
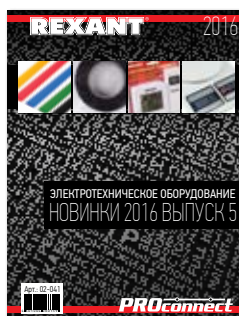
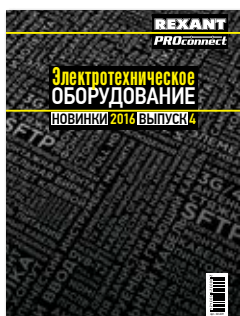
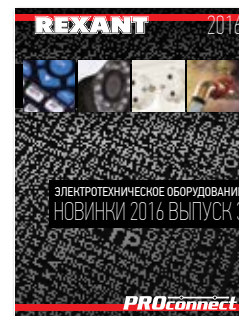

# РАЗРЕШИТЕЛЬНЫЕ ДОКУМЕНТЫ

Сертификаты,  
декларации,  
разъяснительные  
письма



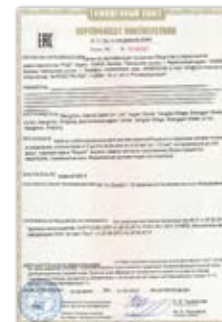

# РАЗРЕШИТЕЛЬНЫЕ ДОКУМЕНТЫ





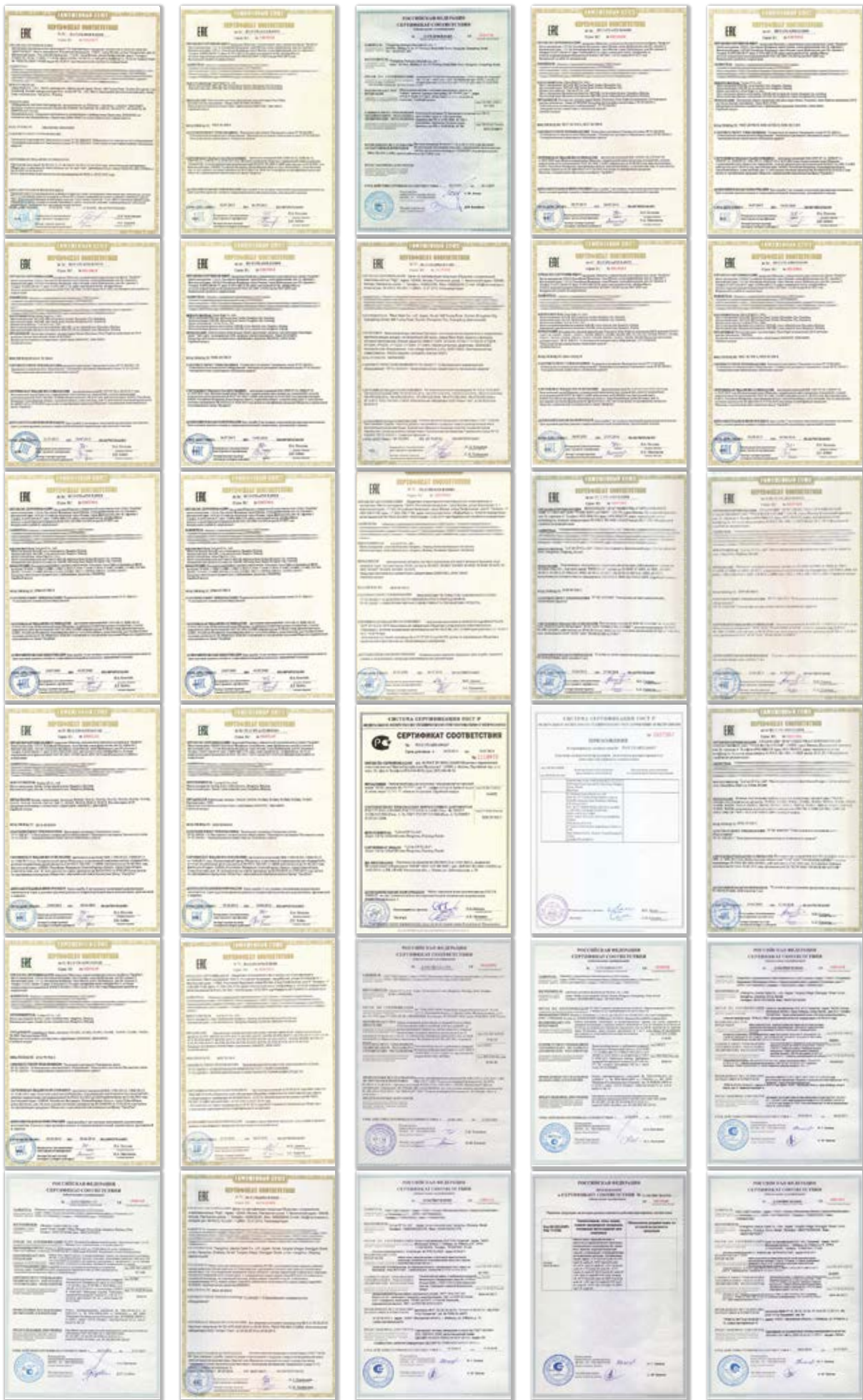



**WWW.REXANT.RU**

**WWW.REXANT.INFO**

**WWW.PROCONNECT.SU**

**WWW.NEON-NIGHT.RU**

**WWW.LAMPER.SU**

**WWW.DUX-ELECTRONICS.RU**



APT.: 02-045